

# 令和2年 救急統計

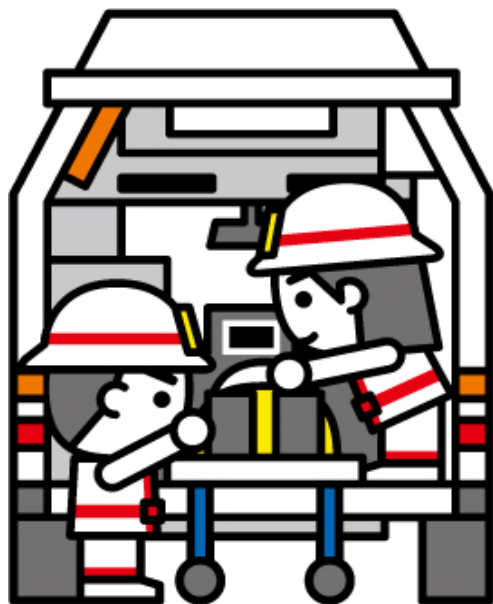

天童市消防本部

# は じ め に

この統計は、天童市において令和2年に救急出動したものを集計し、今後における円滑な救急業務の推進に資するとともに、市民の理解と協力を得るために作成したものです。

## 目 次

|                               | ページ |
|-------------------------------|-----|
| 救急事故等の種別・区分に使用される用語について……………  | 1   |
| 救急の概要……………                    | 2・3 |
| 1. 前年との比較……………                | 4   |
| 2. 地区別・事故種別出動件数……………          | 4   |
| 3. 月別・事故種別出動件数と搬送人員……………      | 5   |
| 4. 曜日別出動件数と搬送人員……………          | 6   |
| 5. 年齢別・性別・事故種別搬送人員……………       | 7   |
| 6. 時間別出動状況……………               | 8   |
| 7. 覚知状況……………                  | 8   |
| 8. 発生場所別・事故種別搬送人員……………        | 9   |
| 9. 現場到着所要時間……………              | 10  |
| 10. 病院収容所要時間……………             | 11  |
| 11. 医療機関別搬送人員……………            | 12  |
| 12. 救急隊員の行った応急処置……………         | 13  |
| 13. 事故種別・傷病程度別搬送人員……………       | 14  |
| 14. 月別・出動件数別日数……………           | 15  |
| 15. 過去10年間の出動件数及び搬送人員の推移…………… | 16  |
| 16. 応急手当普及啓発活動状況……………         | 16  |

## 救急事故等の種別・区分に使用される用語について

この統計の用語、分類等については、総務省消防庁の『救急事故等報告要領』を準用しております。

### 1. 「火 災」

火災現場において直接火災に起因して生じた事故をいう。

### 2. 「自然災害事故」

暴風、豪雨、豪雪、洪水、高潮、地震、津波、噴火、雪崩、地すべり、その他の異常な自然現象に起因する災害による事故をいう。

### 3. 「水難事故」

水泳中(運動競技によるものを除く。)の溺者又は水中転落等による事故をいう。

### 4. 「交通事故」

すべての交通機関相互の衝突及び接触又は単一事故若しくは歩行者が交通機関に接触したこと等による事故をいう。

### 5. 「労働災害事故」

各種工場、事業所、作業所、工事現場等において就業中発生した事故をいう。

### 6. 「運動競技事故」

運動競技の実施中に発生した事故で直接運動競技を実施している者、審判員及び関係者等の事故(ただし、観覧中の者が直接に運動競技用具等によって負傷したものは含み、競技場内の混乱によるものは含まない。)をいう。

### 7. 「一般負傷」

他に分類されない不慮の事故をいう。

### 8. 「加 害」

故意に他人によって傷害等を加えられた事故をいう。

### 9. 「自損行為」

故意に自分自身に傷害等を加えた事故をいう。

### 10. 「急 病」

疾病によるもので救急業務として行ったものをいう。

### 11. 「そ の 他」

転院搬送、医師・看護師搬送、医療資器材等の輸送、その他のもの(負傷者不搬送件数のうち、1から10の救急事故に分類不能のものを含む。)をいう。

# 救急の概要

## 1. 救急出動件数及び搬送人員の状況

令和2年の救急出動件数は2,409件、前年と比べ249件の減となり、1日平均6.6件となっています。

搬送人員は2,222人、前年と比べ225人の減となっています。これは、市民約28人に1人が搬送されたこととなります。(人口は令和3年1月1日現在)

また、搬送人員のうち半数以上の1,372人(61.7%)が本市以外の医療機関に搬送されており、前年と比べ増減なしとなっています。

## 2. 事故種別出動件数の状況

出動件数を事故種別ごとにみると、急病が1,552件(64.4%)で前年と比べ167件の減となっており、転院搬送が353件(14.6%)で前年と比べ38件の減、一般負傷が282件(11.7%)で前年と比べ57件の減、交通事故が149件(6.2%)で前年と比べ6件の増で、前年と同様に急病が半数以上を占めています。

## 3. 年齢別搬送人員の状況

搬送人員を年齢別にみると、高齢者(65歳以上)が1,496人(67.3%)と最も多く、次いで成人(18歳以上65歳未満)が594人(26.7%)の順となっており、高齢者の搬送人員が半数以上を占めております。

## 4. 現場到着までの時間

119番通報から現場到着までに要した時間をみると、5分未満が302件(12.5%)、5分以上10分未満が1,700件(70.6%)となっており、10分未満での現場到着が全体の83.1%となっています。

また、現場到着までの平均所要時間は7.43分で、令和元年中の全国平均8.7分と比べ1.27分早くなっています。

## 5. 医療機関に収容するまでの時間

119番通報から医療機関に収容するまでに要した時間をみると、30分以上60分未満が1,548人(69.6%)で最も多く、次いで20分以上30分未満が429人(19.3%)の順となっています。

また、医療機関収容までの平均所要時間は41.3分で、令和元年中の全国平均39.5分と比べ、1.8分遅くなっています。

## 6. 傷病程度別搬送人員の状況

搬送人員を傷病程度別にみると、中等症が最も多く872人(39.3%)、次いで軽症800人(36.0%)、重症456人(20.5%)、死亡94人(4.2%)の順となっています。

## 7. 応急手当普及啓発活動の状況

地域住民・教育機関・各種団体等に対し、応急手当講習会(心肺蘇生法、AEDを含む)を38回(昨年125回)実施し、666人(昨年3,264人)が受講しております。

また、事業所等で独自に応急手当普及員が、応急手当講習会を延べ17回(昨年19回)行っており、207人(昨年401人)が受講しております。

救命率向上のため、応急手当普及員の育成にも力を入れながら、より多くの市民に対する応急手当の普及が不可欠と思われれます。

新型コロナウイルス感染症の感染拡大防止の観点から、昨年と比べ応急手当講習会の開催件数が大幅に減少しています。

## 1. 前年との比較

| 事故種別<br>区分 (年)        |      | 合計    | 火災 | 自然災害 | 水難事故 | 交通事故 | 労働災害 | 運動競技 | 一般負傷 | 加害 | 自損行為 | 急病    | その他  |      |       |     |
|-----------------------|------|-------|----|------|------|------|------|------|------|----|------|-------|------|------|-------|-----|
|                       |      |       |    |      |      |      |      |      |      |    |      |       | 転院搬送 | 医師搬送 | 資器材輸送 | その他 |
| 2                     | 出動件数 | 2,409 |    |      | 1    | 149  | 25   | 9    | 282  | 12 | 20   | 1,552 | 353  |      |       | 6   |
|                       | 搬送人員 | 2,222 |    |      |      | 140  | 25   | 9    | 256  | 8  | 14   | 1,414 | 356  |      |       |     |
| 元                     | 出動件数 | 2,658 | 3  |      |      | 143  | 17   | 22   | 339  | 7  | 15   | 1,719 | 391  |      |       | 2   |
|                       | 搬送人員 | 2,447 | 2  |      |      | 137  | 17   | 21   | 316  | 6  | 8    | 1,549 | 391  |      |       |     |
| 前<br>年<br>比<br>と<br>較 | 出動件数 | -249  | -3 |      | 1    | 6    | 8    | -13  | -57  | 5  | 5    | -167  | -38  |      |       | 4   |
|                       | 搬送人員 | -225  | -2 |      |      | 3    | 8    | -12  | -60  | 2  | 6    | -135  | -35  |      |       |     |

—は減を示す

## 2. 地区別・事故種別出動件数

| 事故種別<br>地区別 | 合計    | 急病    | 交通事故 | 一般負傷 | その他<br>(※) |
|-------------|-------|-------|------|------|------------|
| 合計          | 2,409 | 1,552 | 149  | 282  | 426        |
| 天童中部        | 423   | 280   | 26   | 68   | 49         |
| 成生          | 173   | 134   | 10   | 22   | 7          |
| 蔵増          | 114   | 83    | 6    | 17   | 8          |
| 寺津          | 49    | 36    | 2    | 7    | 4          |
| 津山          | 348   | 162   | 20   | 21   | 145        |
| 田麦野         | 7     | 4     | 0    | 2    | 1          |
| 山口          | 108   | 79    | 8    | 14   | 7          |
| 高掬          | 179   | 123   | 18   | 22   | 16         |
| 千布          | 94    | 66    | 9    | 12   | 7          |
| 荒谷          | 117   | 88    | 1    | 21   | 7          |
| 長岡          | 187   | 131   | 21   | 16   | 19         |
| 天童南部        | 369   | 208   | 14   | 29   | 118        |
| 天童北部        | 239   | 158   | 13   | 30   | 38         |
| その他         | 2     | 0     | 1    | 1    | 0          |

※ 事故種別の「その他」とは、火災・自然災害・水難事故・労働災害・運動競技・加害・自損行為・転院搬送・医師搬送・資器材搬送・その他をいう。

### 3. 月別 ・ 事故種別出動件数と搬送人員

上段は出動件数  
下段は搬送人員

| 事故種別<br>月 別 | 合 計   | 火 災 | 自然 災害 | 水 難 事 故 | 交 通 事 故 | 労 働 災 害 | 運 動 競 技 | 一 般 負 傷 | 加 害 | 自 損 行 為 | 急 病   | そ の 他   |         |         |       |
|-------------|-------|-----|-------|---------|---------|---------|---------|---------|-----|---------|-------|---------|---------|---------|-------|
|             |       |     |       |         |         |         |         |         |     |         |       | 転 院 搬 送 | 医 師 搬 送 | 輸 送 器 材 | そ の 他 |
| 合 計         | 2,409 |     |       | 1       | 149     | 25      | 9       | 282     | 12  | 20      | 1,552 | 353     |         |         | 6     |
|             | 2,222 |     |       |         | 140     | 25      | 9       | 256     | 8   | 14      | 1,414 | 356     |         |         |       |
| 1 月         | 212   |     |       | 1       | 9       |         | 1       | 20      | 3   | 1       | 141   | 36      |         |         |       |
|             | 193   |     |       |         | 9       |         | 1       | 17      | 2   | 1       | 127   | 36      |         |         |       |
| 2 月         | 213   |     |       |         | 5       | 3       |         | 27      |     | 1       | 144   | 33      |         |         |       |
|             | 201   |     |       |         | 5       | 3       |         | 26      |     |         | 134   | 33      |         |         |       |
| 3 月         | 183   |     |       |         | 16      |         |         | 16      | 1   | 1       | 112   | 37      |         |         |       |
|             | 167   |     |       |         | 16      |         |         | 10      | 1   | 1       | 102   | 37      |         |         |       |
| 4 月         | 173   |     |       |         | 9       |         |         | 17      | 1   | 1       | 122   | 21      |         |         | 2     |
|             | 146   |     |       |         | 8       |         |         | 13      |     | 1       | 103   | 21      |         |         |       |
| 5 月         | 165   |     |       |         | 10      | 3       |         | 19      | 2   | 2       | 109   | 20      |         |         |       |
|             | 154   |     |       |         | 8       | 3       |         | 19      | 1   | 2       | 101   | 20      |         |         |       |
| 6 月         | 179   |     |       |         | 11      | 4       |         | 20      |     | 1       | 109   | 34      |         |         |       |
|             | 174   |     |       |         | 12      | 4       |         | 20      |     | 1       | 103   | 34      |         |         |       |
| 7 月         | 195   |     |       |         | 9       | 2       | 1       | 33      | 1   | 3       | 105   | 39      |         |         | 2     |
|             | 183   |     |       |         | 7       | 2       | 1       | 31      | 1   | 2       | 99    | 40      |         |         |       |
| 8 月         | 216   |     |       |         | 16      | 3       | 3       | 27      |     | 4       | 142   | 21      |         |         |       |
|             | 202   |     |       |         | 16      | 3       | 3       | 25      |     | 3       | 131   | 21      |         |         |       |
| 9 月         | 184   |     |       |         | 12      | 4       | 1       | 21      | 1   | 1       | 120   | 24      |         |         |       |
|             | 172   |     |       |         | 11      | 4       | 1       | 21      | 1   |         | 110   | 24      |         |         |       |
| 10月         | 235   |     |       |         | 13      | 2       | 1       | 29      | 2   | 2       | 156   | 30      |         |         |       |
|             | 217   |     |       |         | 12      | 2       | 1       | 26      | 2   | 1       | 143   | 30      |         |         |       |
| 11月         | 211   |     |       |         | 19      | 1       | 2       | 22      | 1   | 2       | 138   | 26      |         |         |       |
|             | 192   |     |       |         | 18      | 1       | 2       | 21      |     | 1       | 123   | 26      |         |         |       |
| 12月         | 243   |     |       |         | 20      | 3       |         | 31      |     | 1       | 154   | 32      |         |         | 2     |
|             | 221   |     |       |         | 18      | 3       |         | 27      |     | 1       | 138   | 34      |         |         |       |

月別・出動件数と搬送人員

■ 出動件数 ■ 搬送人員

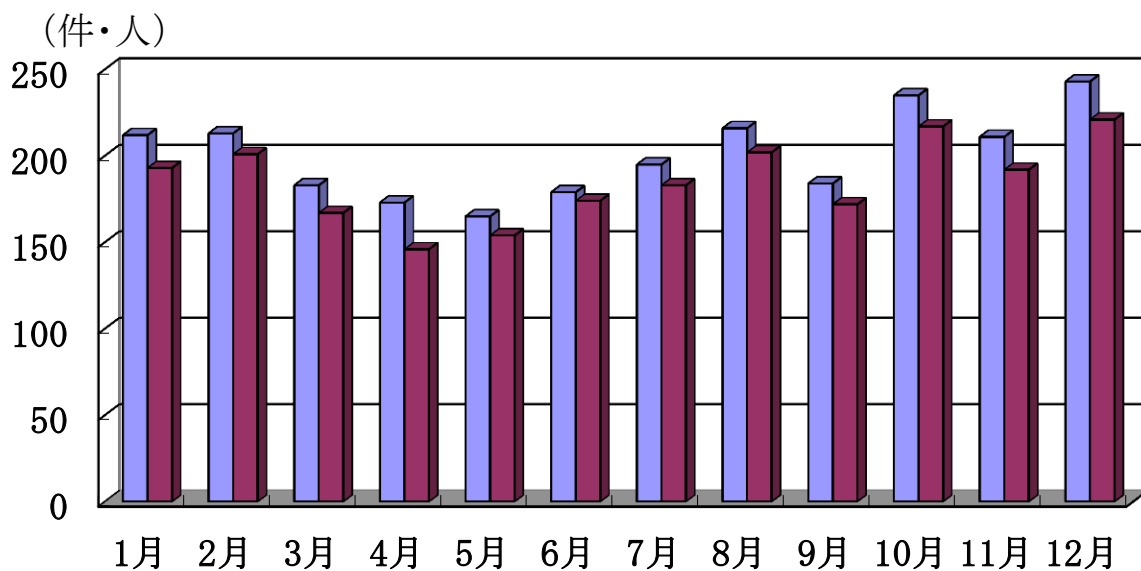

#### 4. 曜日別出動件数と搬送人員

上段は出動件数  
下段は搬送人員

| 事故種別<br>曜日別 | 合<br>計 | 火<br>災 | 自然<br>災害 | 水<br>難<br>事<br>故 | 交<br>通<br>事<br>故 | 労<br>働<br>災<br>害 | 運<br>動<br>競<br>技 | 一<br>般<br>負<br>傷 | 加<br>害 | 自<br>損<br>行<br>為 | 急<br>病 | 転<br>院 | そ<br>の<br>他 |
|-------------|--------|--------|----------|------------------|------------------|------------------|------------------|------------------|--------|------------------|--------|--------|-------------|
|             |        |        |          |                  |                  |                  |                  |                  |        |                  |        |        |             |
| 合 計         | 2,409  |        |          | 1                | 149              | 25               | 9                | 282              | 12     | 20               | 1,552  | 353    | 6           |
|             | 2,222  |        |          |                  | 140              | 25               | 9                | 256              | 8      | 14               | 1,414  | 353    | 3           |
| 日           | 291    |        |          | 1                | 18               | 2                | 4                | 38               | 2      | 3                | 205    | 18     |             |
|             | 260    |        |          |                  | 17               | 2                | 4                | 34               | 1      | 2                | 182    | 18     |             |
| 月           | 364    |        |          |                  | 25               | 6                | 1                | 44               |        | 2                | 221    | 64     | 1           |
|             | 331    |        |          |                  | 23               | 6                | 1                | 40               |        | 1                | 195    | 64     | 1           |
| 火           | 371    |        |          |                  | 21               | 2                | 1                | 34               | 1      | 4                | 246    | 61     | 1           |
|             | 348    |        |          |                  | 20               | 2                | 1                | 29               | 1      | 4                | 229    | 61     | 1           |
| 水           | 374    |        |          |                  | 13               | 4                |                  | 59               | 2      |                  | 239    | 56     | 1           |
|             | 345    |        |          |                  | 12               | 4                |                  | 56               | 1      |                  | 215    | 56     | 1           |
| 木           | 342    |        |          |                  | 26               | 4                |                  | 37               | 2      | 6                | 209    | 57     | 1           |
|             | 316    |        |          |                  | 23               | 4                |                  | 36               | 1      | 4                | 191    | 57     |             |
| 金           | 349    |        |          |                  | 21               | 4                |                  | 33               | 5      | 1                | 213    | 71     | 1           |
|             | 328    |        |          |                  | 22               | 4                |                  | 27               | 4      |                  | 200    | 71     |             |
| 土           | 318    |        |          |                  | 25               | 3                | 3                | 37               |        | 4                | 219    | 26     | 1           |
|             | 294    |        |          |                  | 23               | 3                | 3                | 34               |        | 3                | 202    | 26     |             |

曜日別出動件数と搬送人員

□ 出動件数 ■ 搬送人員

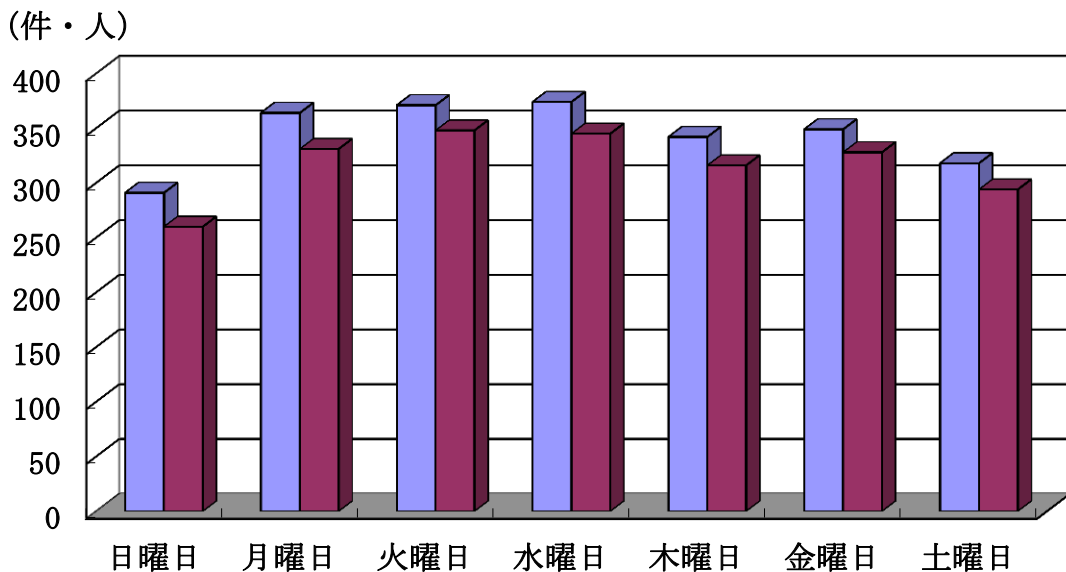



## 5. 年齢別・性別・事故種別搬送人員

| 事故種別   |   | 合<br>計 | 火<br>災 | 自<br>然<br>災<br>害 | 水<br>難<br>事<br>故 | 交<br>通<br>事<br>故 | 労<br>働<br>災<br>害 | 運<br>動<br>競<br>技 | 一<br>般<br>負<br>傷 | 加<br>害 | 自<br>損<br>行<br>為 | 急<br>病 | そ<br>の<br>他 |
|--------|---|--------|--------|------------------|------------------|------------------|------------------|------------------|------------------|--------|------------------|--------|-------------|
| 性別・年齢別 |   |        |        |                  |                  |                  |                  |                  |                  |        |                  |        |             |
| 合 計    |   | 2,222  |        |                  |                  | 140              | 25               | 9                | 256              | 8      | 14               | 1,414  | 356         |
| 計      | 男 | 1,153  |        |                  |                  | 73               | 22               | 6                | 119              | 5      | 5                | 736    | 187         |
|        | 女 | 1,069  |        |                  |                  | 67               | 3                | 3                | 137              | 3      | 9                | 678    | 169         |
| 新 生 児  |   | 11     |        |                  |                  |                  |                  |                  |                  |        |                  | 1      | 10          |
| 乳 幼 児  |   | 78     |        |                  |                  | 7                |                  |                  | 18               |        |                  | 50     | 3           |
| 少 年    |   | 43     |        |                  |                  | 5                |                  | 8                | 6                |        | 1                | 20     | 3           |
| 成 人    |   | 594    |        |                  |                  | 80               | 18               | 1                | 36               | 4      | 9                | 362    | 84          |
| 高 齢 者  |   | 1,496  |        |                  |                  | 48               | 7                |                  | 196              | 4      | 4                | 981    | 256         |

新生児 生後28日未満の者  
 乳幼児 生後28日以上～満7歳未満の者  
 少年 満7歳以上～満18歳未満の者  
 成人 満18歳以上～満65歳未満の者  
 高齢者 満65歳以上の者

### 年齢別・搬送人員

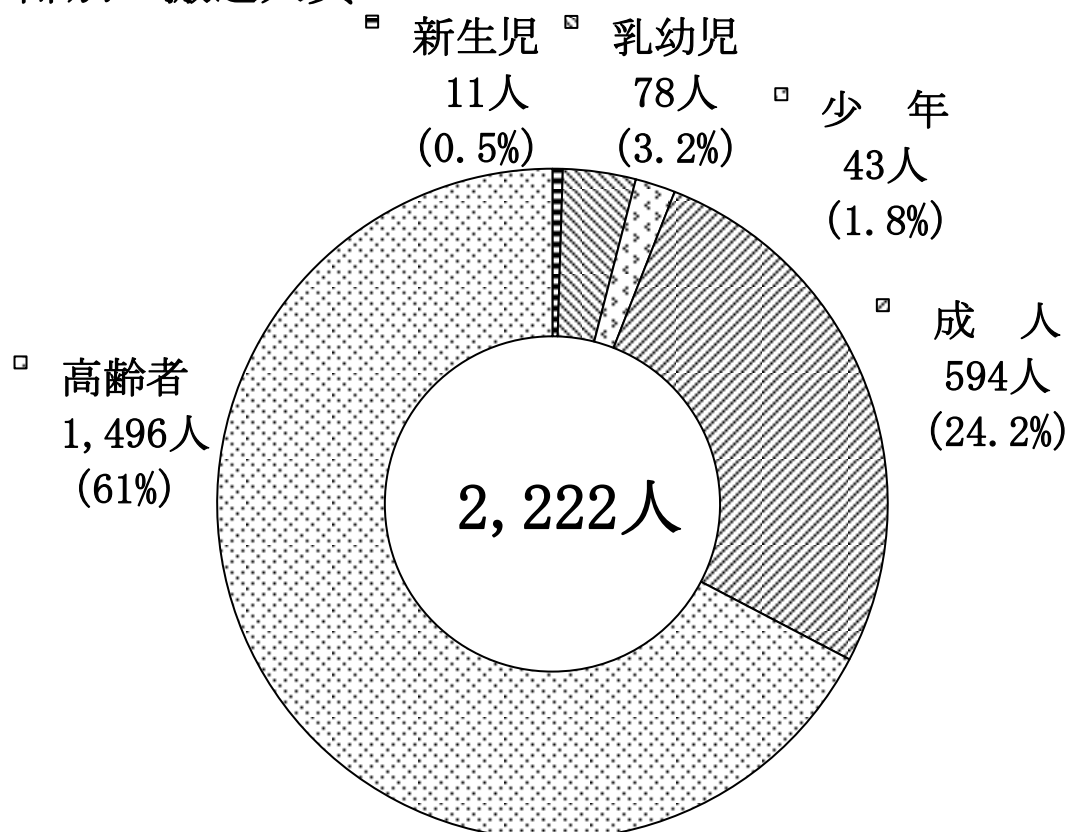

## 6. 時間別出動状況

| 事故種別<br>時間別 | 合計    | 火災 | 自然災害 | 水難事故 | 交通事故 | 労働災害 | 運動競技 | 一般負傷 | 加害 | 自損行為 | 急病    | その他 |
|-------------|-------|----|------|------|------|------|------|------|----|------|-------|-----|
| 合計          | 2,409 |    |      | 1    | 149  | 25   | 9    | 282  | 12 | 20   | 1,552 | 359 |
| 0～2         | 79    |    |      |      | 5    |      |      | 9    | 3  | 2    | 55    | 5   |
| 2～4         | 69    |    |      |      | 4    |      |      | 7    | 2  |      | 55    | 1   |
| 4～6         | 81    |    |      |      | 2    |      |      | 7    | 1  | 1    | 68    | 2   |
| 6～8         | 184   |    |      | 1    | 11   | 1    |      | 25   |    | 1    | 139   | 6   |
| 8～10        | 262   |    |      |      | 17   | 5    |      | 42   | 1  | 2    | 160   | 35  |
| 10～12       | 353   |    |      |      | 22   | 6    | 2    | 42   |    | 3    | 203   | 75  |
| 12～14       | 283   |    |      |      | 12   | 6    | 2    | 30   |    | 5    | 161   | 67  |
| 14～16       | 279   |    |      |      | 26   | 1    | 3    | 30   | 1  | 1    | 155   | 62  |
| 16～18       | 263   |    |      |      | 20   | 4    |      | 25   | 1  |      | 153   | 60  |
| 18～20       | 263   |    |      |      | 18   |      | 2    | 36   | 1  | 4    | 182   | 20  |
| 20～22       | 180   |    |      |      | 8    | 1    |      | 22   | 1  | 1    | 131   | 16  |
| 22～24       | 113   |    |      |      | 4    | 1    |      | 7    | 1  |      | 90    | 10  |

## 7. 覚知状況

| 覚知種別<br>件数・比率 | 119番  | 一般加入 | 警察直通 | 掛け付け | 自己覚知 | その他  |
|---------------|-------|------|------|------|------|------|
| 出動件数<br>2,409 | 2,243 | 103  | 26   | 9    | 0    | 28   |
| 比率<br>100.0%  | 93.1% | 4.3% | 1.1% | 0.3% | 0.0% | 1.2% |

## 8. 発生場所別・事故種別搬送人員

| 発生場所別 \ 事故種別 | 合 計   | 急 病   | 交 通 事 故 | 一 般 負 傷 | そ の 他 |
|--------------|-------|-------|---------|---------|-------|
| 合 計          | 2,222 | 1,414 | 140     | 256     | 412   |
| 住 宅          | 1,166 | 992   | 3       | 153     | 18    |
| 公 衆 出 入 場 所  | 785   | 341   | 9       | 64      | 371   |
| 仕 事 場        | 66    | 45    | 1       | 1       | 19    |
| 道 路          | 176   | 27    | 124     | 22      | 3     |
| そ の 他        | 29    | 9     | 3       | 16      | 1     |

### 発生場所と搬送人員

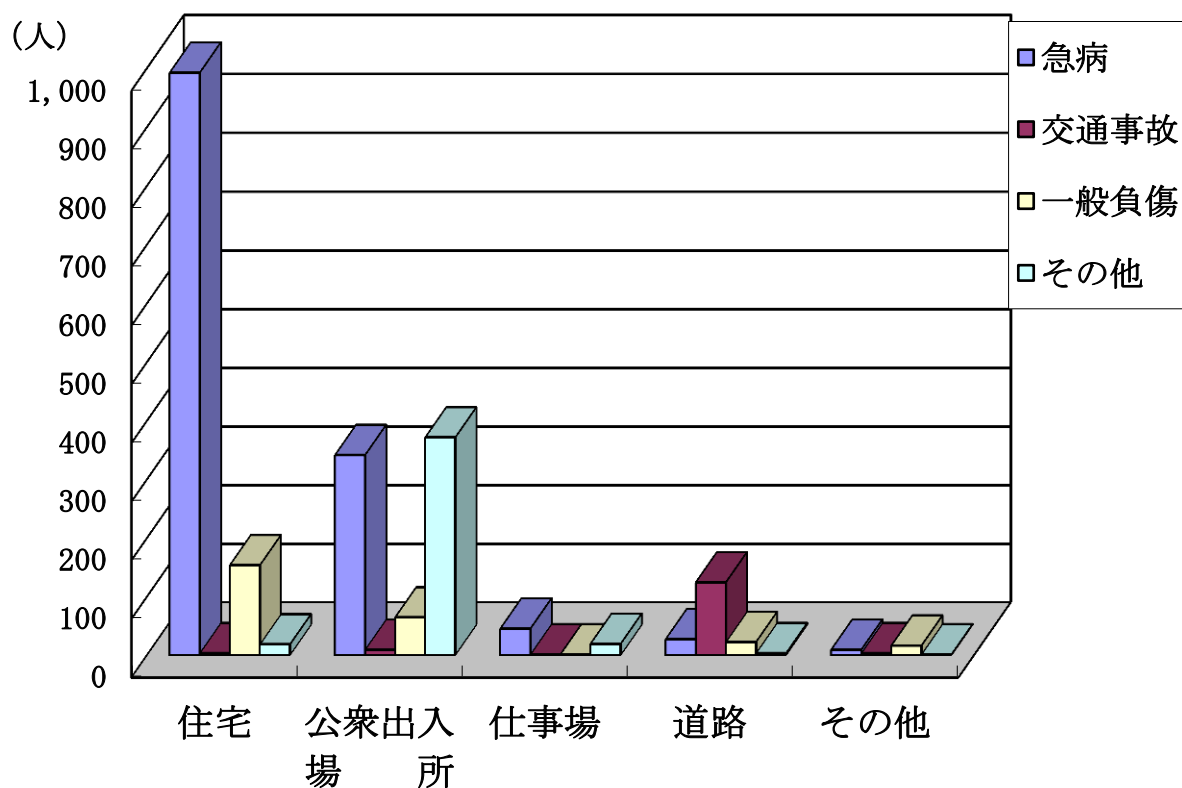

- 住 宅 一般住宅及び高層住宅等で住居として使用している場所をいう。
- 公衆出入場所 多数の人が集まる場所をいう。
- 仕 事 場 工場、作業所、各種事業所等の仕事をしている場所をいう。
- 道 路 一般道路、高速道路、交差点、歩道及び歩道橋等をいう。
- そ の 他 公園、広場、空地等をいう。(発生場所が不明なものも含む。)

## 9. 現場到着所要時間

| 所要時間<br>事故種別 | 出動件数  | 所要時間 |              |               |                |       | 現着平均<br>所要時間 |
|--------------|-------|------|--------------|---------------|----------------|-------|--------------|
|              |       | 3分未満 | 3分以上<br>5分未満 | 5分以上<br>10分未満 | 10分以上<br>20分未満 | 20分以上 |              |
| 合計           | 2,409 | 6    | 296          | 1,700         | 398            | 9     | 7.4分         |
| 急病           | 1,552 | 4    | 103          | 1,157         | 286            | 2     | 7.7分         |
| 交通事故         | 149   |      | 10           | 102           | 37             |       | 7.8分         |
| 一般負傷         | 282   | 1    | 20           | 202           | 57             | 2     | 7.8分         |
| その他          | 426   | 1    | 163          | 239           | 18             | 5     | 5.9分         |

現場到着までの平均所要時間 7.4分  
令和元年全国平均所要時間 8.7分

### 現場到着までの所要時間

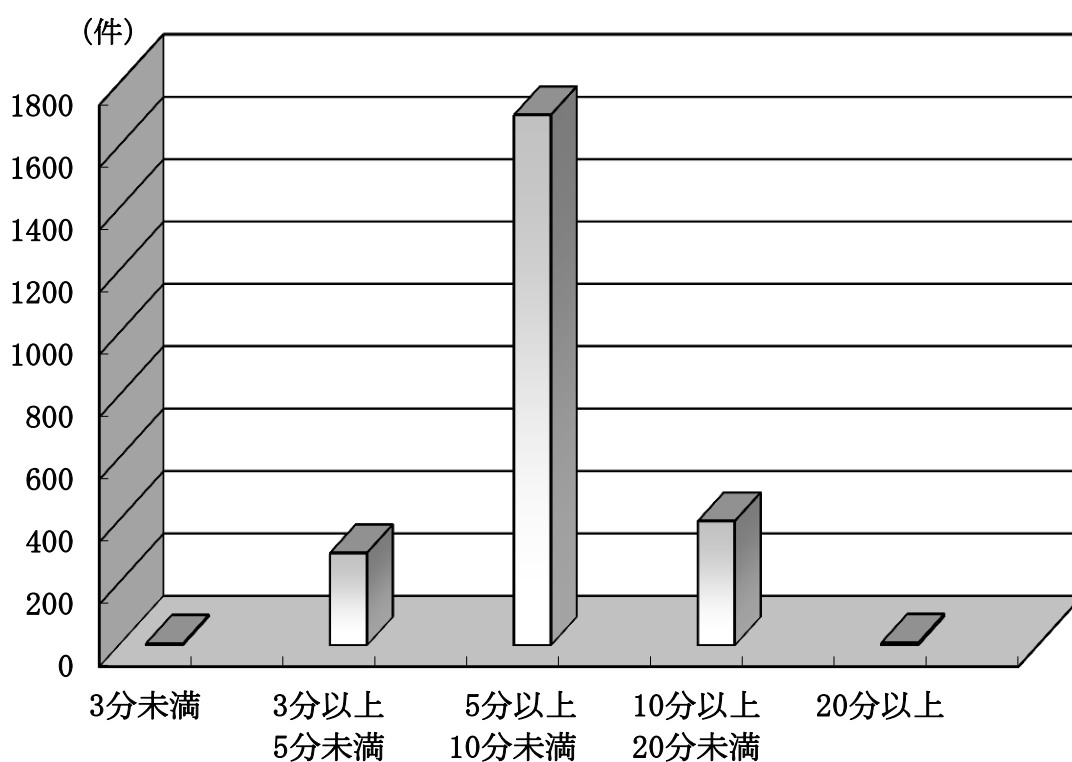

## 10. 医療機関収容所要時間

| 所要時間<br>事故種別 | 搬送人員  |       | 119番通報から医療機関等に収容するまでに要した時間別人員 |      |                |      |                |      |                |       |                 |      | 収容平均<br>所要時間 |        |       |
|--------------|-------|-------|-------------------------------|------|----------------|------|----------------|------|----------------|-------|-----------------|------|--------------|--------|-------|
|              |       |       | 10分未満                         |      | 10分以上<br>20分未満 |      | 20分以上<br>30分未満 |      | 30分以上<br>60分未満 |       | 60分以上<br>120分未満 |      |              | 120分以上 |       |
|              | うち管外  | うち管外  | うち管外                          | うち管外 | うち管外           | うち管外 | うち管外           | うち管外 | うち管外           | うち管外  | うち管外            | うち管外 |              | うち管外   |       |
| 合計           | 2,222 | 1,372 |                               |      | 15             |      | 429            | 165  | 1,548          | 1,000 | 227             | 204  | 3            | 3      | 41.3分 |
| 急病           | 1,414 | 849   |                               |      | 9              |      | 194            | 25   | 1,039          | 670   | 171             | 153  | 1            | 1      | 43.5分 |
| 交通事故         | 140   | 59    |                               |      | 1              |      | 31             | 2    | 93             | 44    | 15              | 13   |              |        | 41.2分 |
| 一般負傷         | 256   | 109   |                               |      |                |      | 37             | 2    | 187            | 77    | 32              | 30   |              |        | 42.1分 |
| その他          | 412   | 355   |                               |      | 5              |      | 167            | 136  | 229            | 209   | 9               | 8    | 2            | 2      | 33.2分 |

医療機関収容までの平均所要時間 41.3分  
令和元年全国平均所要時間 39.5分

### 医療機関収容までの所要時間別搬送人員

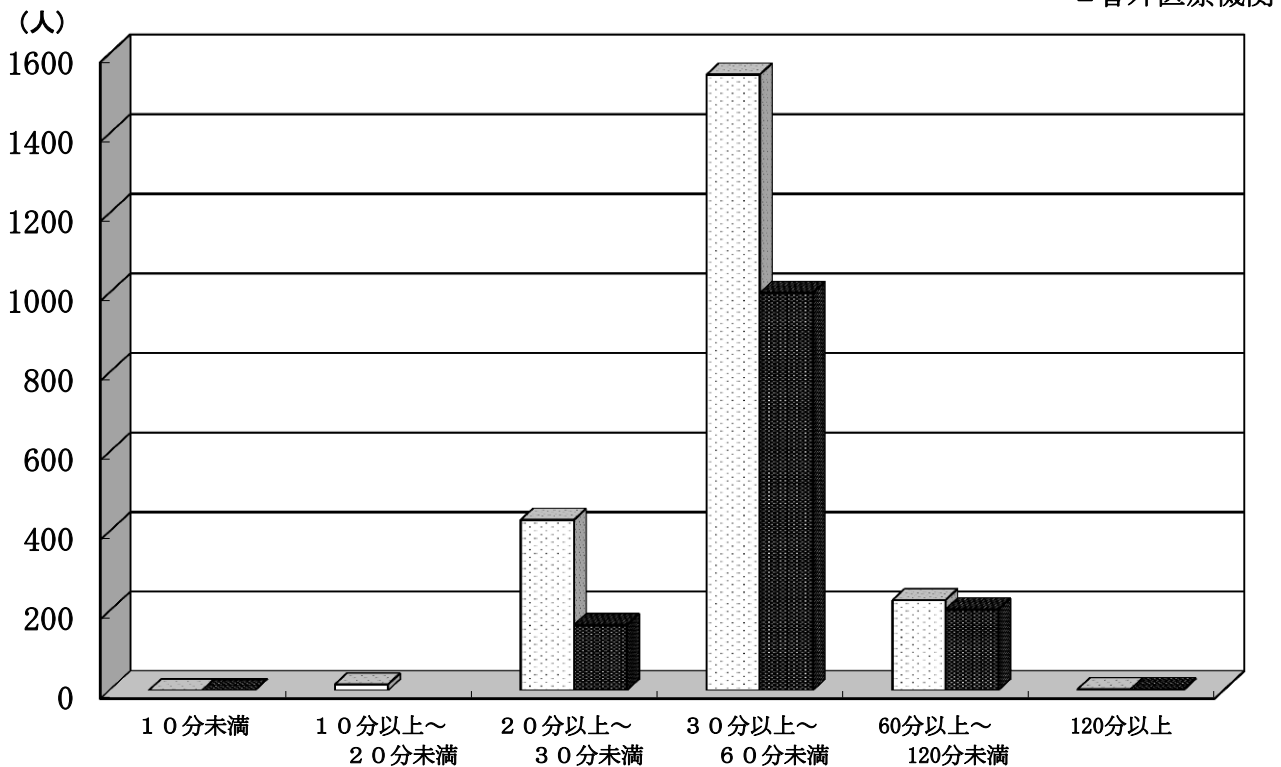

# 11. 医療機関別搬送人員

上段は医療機関搬送人員数

下段はそのうち管外医療機関搬送人員数

| 事故種別<br>告示別等<br>の医療機関 |      | 搬送人員数 |       |      |      |     |
|-----------------------|------|-------|-------|------|------|-----|
|                       |      | 合計    | 急病    | 交通事故 | 一般負傷 | その他 |
| 合計                    |      | 2,222 | 1,414 | 140  | 256  | 412 |
|                       |      | 1,372 | 849   | 59   | 109  | 355 |
| 救<br>急<br>告<br>示      | 小計   | 2,161 | 1,366 | 140  | 251  | 404 |
|                       |      | 1,334 | 817   | 59   | 108  | 350 |
|                       | 国立   | 112   | 59    | 5    | 10   | 38  |
|                       |      | 112   | 59    | 5    | 10   | 38  |
|                       | 公立   | 1,034 | 694   | 38   | 84   | 218 |
|                       |      | 654   | 366   | 29   | 52   | 207 |
|                       | 公的   | 538   | 368   | 25   | 43   | 102 |
|                       |      | 538   | 368   | 25   | 43   | 102 |
|                       | 私的病院 | 477   | 245   | 72   | 114  | 46  |
|                       |      | 30    | 24    |      | 3    | 3   |
| 私的診療所                 |      |       |       |      |      |     |
| 非<br>告<br>示           | 小計   | 61    | 48    |      | 5    | 8   |
|                       |      | 38    | 32    |      | 1    | 5   |
|                       | 国立   |       |       |      |      |     |
|                       |      |       |       |      |      |     |
|                       | 公立   |       |       |      |      |     |
|                       |      |       |       |      |      |     |
|                       | 公的   | 9     | 9     |      |      |     |
|                       |      | 9     | 9     |      |      |     |
|                       | 私的病院 | 42    | 32    |      | 3    | 7   |
|                       |      | 29    | 23    |      | 1    | 5   |
| 私的診療所                 | 10   | 7     |       | 2    | 1    |     |
| その他の場所                |      |       |       |      |      |     |

## 12. 救急隊員の行った応急処置

| 事故種別      | 合計    | 急病    | 交通事故 | 一般負傷 | その他   |
|-----------|-------|-------|------|------|-------|
| 応急処置      |       |       |      |      |       |
| 搬送人員      | 2,222 | 1,414 | 140  | 256  | 412   |
| 処置対象人員    | 2,209 | 1,409 | 137  | 255  | 408   |
| 合計        | 8,761 | 5,741 | 537  | 986  | 1,497 |
| 止血        | 78    | 15    | 13   | 40   | 10    |
| 固定        | 73    | 3     | 42   | 21   | 7     |
| 人工呼吸      | 21    | 18    | 1    | 1    | 1     |
| 胸骨圧迫      | 18    | 15    |      | 2    | 1     |
| 心肺蘇生      | 57    | 47    | 1    | 5    | 4     |
| 酸素吸入      | 362   | 262   | 6    | 18   | 76    |
| 気道確保      | 56    | 46    | 2    | 5    | 3     |
| ※1        | 1     |       |      |      | 1     |
| ※2        | 3     | 3     |      |      |       |
| ※3        | 1     | 1     |      |      |       |
| ※4        |       |       |      |      |       |
| 保温        | 81    | 58    | 3    | 7    | 13    |
| 被覆        | 108   | 11    | 29   | 56   | 12    |
| 在宅医療法継続   | 33    | 28    |      | 3    | 2     |
| ※A        | 1     | 1     |      |      |       |
| ※B        | 7     | 5     |      | 1    | 1     |
| ※C        | 25    | 22    |      | 2    | 1     |
| ショックパンプ   |       |       |      |      |       |
| 除細動       | 3     | 3     |      |      |       |
| 静脈確保      | 24    | 21    | 1    | 2    |       |
| 心肺機能停止後   | 7     | 6     |      | 1    |       |
| 心肺機能停止前   | 17    | 15    | 1    | 1    |       |
| 薬剤投与      | 3     | 2     |      | 1    |       |
| ブドウ糖溶液投与  | 8     | 8     |      |      |       |
| 血糖値測定     | 70    | 67    | 1    | 1    | 1     |
| エピペン投与    |       |       |      |      |       |
| その他の応急処置  | 2,186 | 1,403 | 132  | 254  | 397   |
| 血圧測定      | 2,076 | 1,310 | 135  | 241  | 390   |
| 聴診器による聴取  | 321   | 251   | 12   | 24   | 34    |
| 血中酸素飽和度測定 | 2,113 | 1,326 | 137  | 250  | 400   |
| 心電図       | 1,049 | 830   | 21   | 52   | 146   |

- 注1 ※1 経鼻エアウェイによる気道確保。  
 ※2 喉頭鏡・マギール鉗子等を使用した異物除去。  
 ※3 ラリングアルマスク等を使用した気道確保。  
 ※4 気管挿管処置。  
 ※A 在宅中心静脈栄養管理・在宅化学療法等により点滴処置が施されている在宅医療傷病者に行った継続処置。  
 ※B 気管切開孔又は気管瘻、人工肛門等の外瘻処置が施されている在宅医療傷病者に行った継続処置。  
 ※C ※A・※B以外の処置が施されている在宅医療傷病者に行った継続処置。
- 注2 応急処置の合計欄は、傷病者に対して複数の処置を行う場合もあるため、処置対象人員合計とは一致しない。

### 13. 事故種別・傷病程度別搬送人員

| 事故種別<br>傷病程度別 | 合計    | 火災 | 自然災害 | 水難事故 | 交通事故 | 労働災害 | 運動競技 | 一般負傷 | 加害 | 自損行為 | 急病    | その他 |
|---------------|-------|----|------|------|------|------|------|------|----|------|-------|-----|
| 合計            | 2,222 |    |      |      | 140  | 25   | 9    | 256  | 8  | 14   | 1,414 | 356 |
| 死亡            | 94    |    |      |      | 3    | 1    |      | 5    |    | 4    | 79    | 2   |
| 重症            | 456   |    |      |      | 9    | 6    | 1    | 48   |    | 3    | 274   | 115 |
| 中等症           | 872   |    |      |      | 29   | 7    |      | 86   | 4  | 7    | 535   | 204 |
| 軽症            | 800   |    |      |      | 99   | 11   | 8    | 117  | 4  |      | 526   | 35  |
| その他           |       |    |      |      |      |      |      |      |    |      |       |     |

傷病程度別搬送人員

■ その他 0人 (0%)    ■ 死亡 94人 (4.2%)

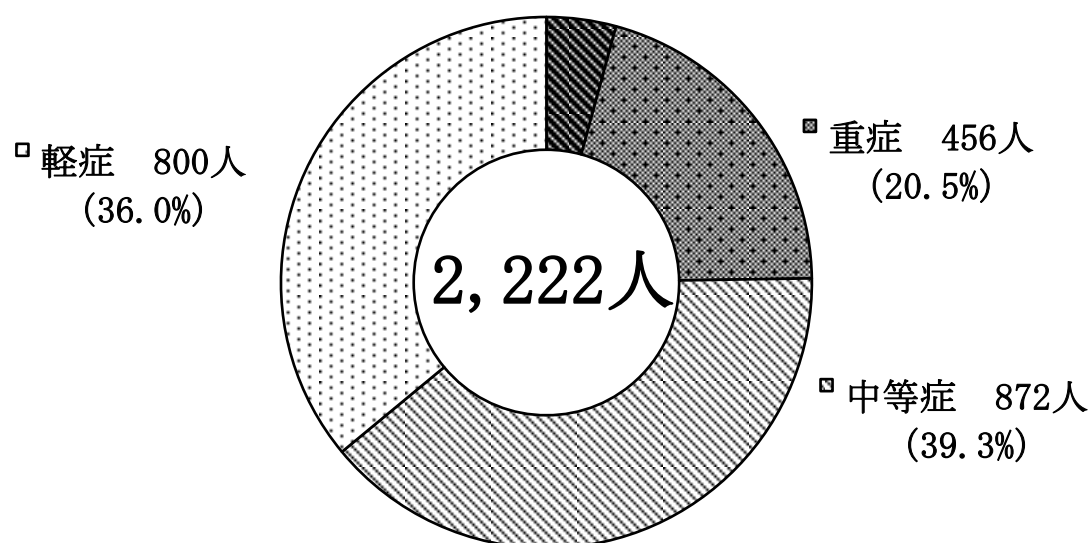

傷病程度は、初診時における医師の診断に基づき、次の5分類とする。

- 1 死亡                      初診時において死亡が確認されたものをいう。
- 2 重症(長期入院)        傷病の程度が3週間以上の入院加療を必要とするものをいう。
- 3 中等症(入院診療)      傷病の程度が入院を必要とするもので重症に至らないものをいう。
- 4 軽症(外来診療)        傷病の程度が入院加療を必要としないものをいう。
- 5 その他                  医師の診断のないもの及び「その他の場所」へ搬送したものをいう。



### 14. 月別・出動件数別日数

| 件数<br>月別 | 1 | 2  | 3  | 4  | 5  | 6  | 7  | 8  | 9  | 10 | 11 | 12 | 13 | 14 | 月<br>件<br>数 | 同時出動件数 |        |        |
|----------|---|----|----|----|----|----|----|----|----|----|----|----|----|----|-------------|--------|--------|--------|
|          | 件 | 件  | 件  | 件  | 件  | 件  | 件  | 件  | 件  | 件  | 件  | 件  | 件  | 件  |             | 2<br>隊 | 3<br>隊 | 4<br>隊 |
| 合 計      | 5 | 14 | 25 | 40 | 52 | 51 | 45 | 57 | 28 | 15 | 17 | 11 | 1  | 5  | 2,409       | 550    | 120    | 9      |
| 1 月      |   | 1  |    | 2  | 6  | 8  | 1  | 8  | 2  |    | 2  |    | 1  |    | 212         | 48     | 16     |        |
| 2 月      |   | 2  | 1  | 1  | 1  | 5  | 2  | 7  | 5  | 3  | 2  |    |    |    | 213         | 58     | 11     | 2      |
| 3 月      | 1 | 1  | 2  | 5  | 7  | 3  | 5  | 4  |    |    | 2  | 1  |    |    | 183         | 43     | 7      |        |
| 4 月      |   | 1  | 2  | 5  | 7  | 4  | 7  | 2  | 1  |    |    | 1  |    |    | 173         | 37     | 6      |        |
| 5 月      | 1 | 1  | 3  | 6  | 6  | 5  | 5  | 2  | 2  |    |    |    |    |    | 165         | 37     | 8      | 1      |
| 6 月      | 1 |    | 6  | 2  | 3  | 6  | 5  | 3  | 2  |    |    | 2  |    |    | 179         | 45     | 8      | 1      |
| 7 月      | 1 | 3  | 2  | 3  | 3  | 5  | 2  | 5  | 4  |    | 1  | 2  |    |    | 195         | 47     | 7      | 1      |
| 8 月      | 1 | 1  | 2  | 3  | 4  | 3  | 4  | 4  | 1  | 5  |    | 2  |    | 1  | 216         | 56     | 13     |        |
| 9 月      |   | 2  | 2  | 3  | 6  | 5  | 5  | 2  | 2  | 1  | 1  | 1  |    |    | 184         | 41     | 12     |        |
| 10月      |   | 2  | 1  | 2  | 2  | 2  | 2  | 8  | 5  | 4  | 1  | 2  |    |    | 235         | 5      | 1      |        |
| 11月      |   |    | 2  | 5  | 4  | 1  | 6  | 6  | 1  | 1  | 2  |    |    | 2  | 211         | 54     | 13     | 2      |
| 12月      |   |    | 2  | 3  | 3  | 4  | 1  | 6  | 3  | 1  | 6  |    |    | 2  | 243         | 79     | 18     | 2      |

### 1 日の出動件数

(回)

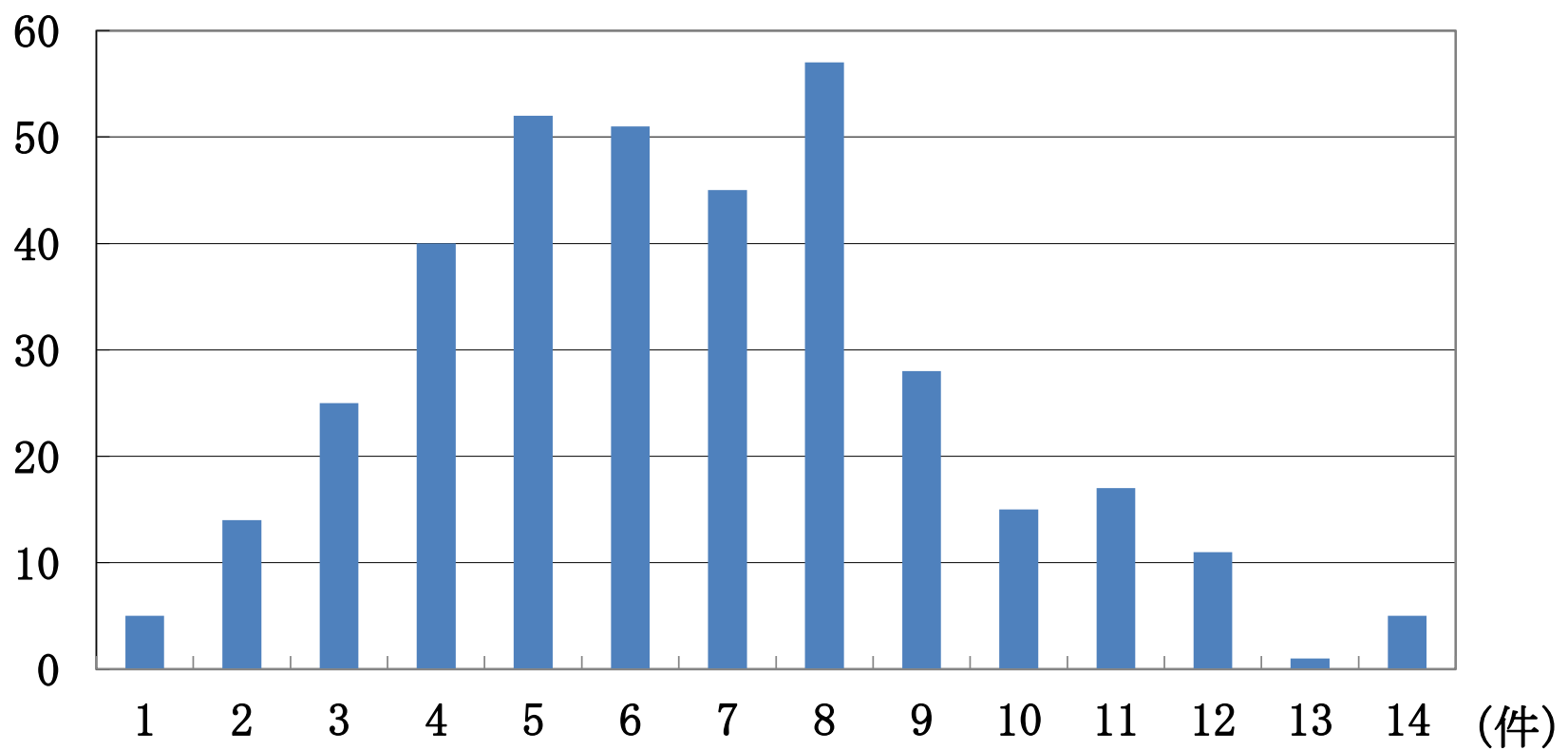

15. 過去10年間の出動件数及び搬送人員の推移

| 件数・人員 | 年     |       |       |       |       |       |       |       |       |       |  |
|-------|-------|-------|-------|-------|-------|-------|-------|-------|-------|-------|--|
|       | 23年   | 24年   | 25年   | 26年   | 27年   | 28年   | 29年   | 30年   | 元年    | 2年    |  |
| 出動件数  | 2,092 | 2,281 | 2,249 | 2,226 | 2,339 | 2,391 | 2,331 | 2,618 | 2,658 | 2,409 |  |
| 搬送人員  | 1,981 | 2,140 | 2,120 | 2,100 | 2,204 | 2,248 | 2,207 | 2,453 | 2,447 | 2,222 |  |

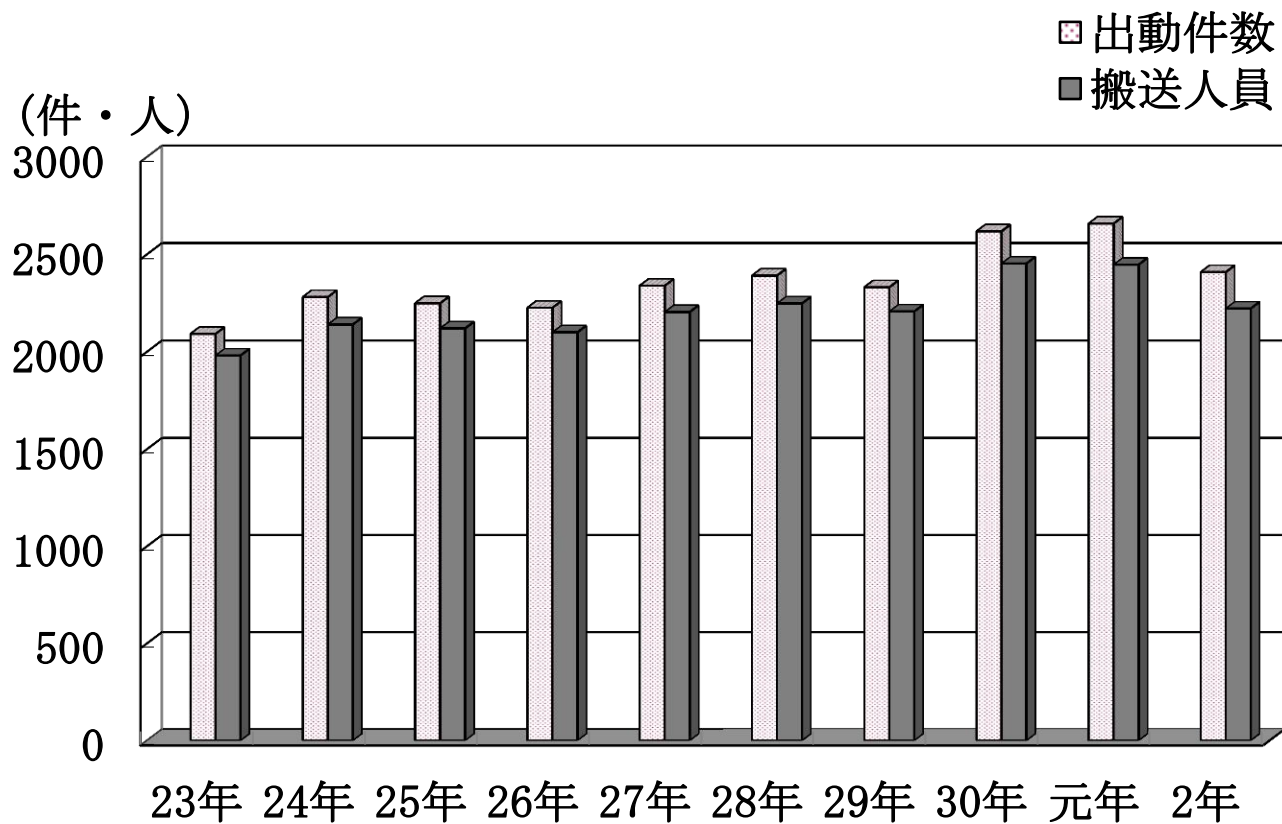

16. 応急手当普及啓発活動状況

|           | 教育機関 |     | 事業所 |     | 防災組織 |    | 一般市民等 |    | 消防団 |    | 福祉・乳幼児施設 |     | 合計 |     |
|-----------|------|-----|-----|-----|------|----|-------|----|-----|----|----------|-----|----|-----|
|           | 回数   | 人数  | 回数  | 人数  | 回数   | 人数 | 回数    | 人数 | 回数  | 人数 | 回数       | 人数  | 回数 | 人数  |
| 普通救命講習    |      |     | 5   | 64  | 1    | 28 | 1     | 12 | 1   | 35 |          |     | 8  | 139 |
| ※         |      |     |     |     |      |    |       |    |     |    |          |     |    |     |
| 一般応急手当講習  | 7    | 224 | 24  | 259 | 2    | 30 | 2     | 40 |     |    | 12       | 181 | 47 | 734 |
| ※         | 1    | 24  | 15  | 180 |      |    |       |    |     |    | 1        | 3   | 17 | 207 |
| 応急手当普及員講習 |      |     |     |     |      |    |       |    |     |    |          |     |    |     |
| 合計        | 7    | 224 | 29  | 323 | 3    | 58 | 3     | 52 | 1   | 35 | 12       | 181 | 55 | 873 |
| ※         | 1    | 24  | 15  | 180 |      |    |       |    |     |    | 1        | 3   | 17 | 207 |
| 指導者数      | 13   |     | 33  |     | 7    |    | 6     |    | 4   |    | 21       |     | 84 |     |

※ 応急手当普及員が指導を行った回数及び受講人数