

このまちが、もっと好きになる。

市報

tendo

市報てんどう

2026 (令和8年)

No.1726

7/1



[特集] ドモスき乗ってみねが?

市民のりあい交通 DOMOSU



ドモスさ 乗ってみねが？

以前は、市営バスが市内を巡回する5路線（若松・田麦野線、荒谷・寺津線、道満・川原子線、成生・干布線、天童・田麦野線）を運行していましたが、利用者の減少に伴う見直しを行い、平成22年9月1日に予約制乗合タクシーの運行をスタートしました。翌年には「DOMOSU(ドモス)」と愛称が決定し、今ではその愛称で広く親しまれています。

停留所間で乗降する定路線型からスタートし、平成23年には、田麦野・山口地区で自宅から指定目的地まで送迎する区域運行を開始。その後、順次区域運行の対象地区を拡大してきました。また、令和6年からは、ウェブサイトで予約を開始したり増便したりするなど、利用者の需要に応じて、16年間で計8回の運行見直しを繰り返してきました。

ドモスは、市内全域で区域運行となりましたが、一般のタクシーとは異なり、事前登録が必要で、運行時間や乗降場所が決まっています。また、他の予約者と乗り合いで利用するため時間がかかりますので、ご理解をお願いします。

- ・ 指定目的地間の移動が可能となりました
- ・ 路線バスの停留所を指定目的地に追加し、市外への移動がしやすくなりました
- ・ 土曜日も運行します
- ・ 午前8時の便から午後4時の便まで1時間毎に運行します

これまでのドモス

市民のりあい交通DOMOSU（以下、ドモス）は、利用したい日時を事前に予約し、自宅や指定目的地間を複数の利用者と乗り合いで移動する公共交通サービスです。4月から、運行内容を見直し、市内全域で自宅まで送迎する区域運行を開始しました。

今回は、ドモスのこれまでの経緯と、便利になった乗り方、予約方法などをお知らせします。

市内全域で区域運行型に

今年4月からは、市内全域で自宅まで送迎する区域運行を開始しました。他にも、次の点が変わりました。これまで以上に便利になりました。

ドモスはこんな乗り物です

1 会員登録が必要です

初めに、会員登録する必要があります。市役所、市立公民館と市民のりあい交通総合センターで登録できます。



本市に住居登録のある方は、どなたでも登録できます。また、これまでの予約制乗合タクシードモスの会員証も引き続き利用できます。

地域の会合にお伺いして説明しますので、ご希望の際は市生活環境課へお問い合わせください。当日は、会員登録もできます。

2 予約して利用します

ドモスは、市民のりあい交通総合センターに電話やウェブサイトで予約し利用します。利用日の1週間前から乗車枠の1時間前までに予約してください。

ただし、午前8時台から10時台の便は、前日の午後6時（ウェブ予約の場合は午後5時）までに予約が必要です。混雑する場合は別の時間をご案内する場合があります。

ドモスの利用状況

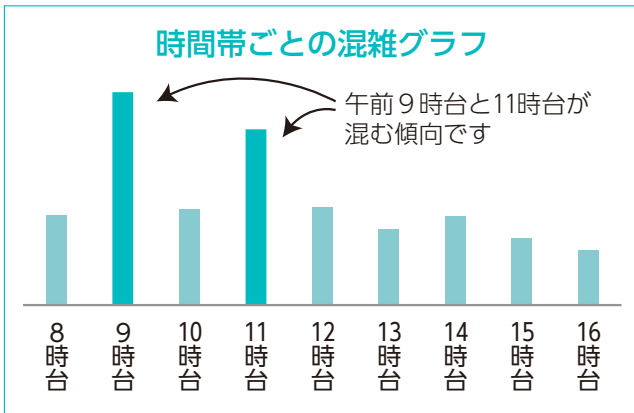

ドモス専用ホームページで、運行内容の詳細と利用方法の解説動画をご覧ください。



ドモス専用
ホームページ



解説動画
(YouTube)

【利用予約や運行に関する問合せ】

市民のりあい交通総合センター

- ・ところ 天童市東本町三丁目2番18号
- ・電話 652-0755
- ・FAX 652-0756
- ・受付時間 午前9時から午後6時
(土・日曜日可)

3 どんな方が利用できるの？

市内にお住まいで、自身で車両に乗降できる方が利用できます。介助が必要な方は、介助者と一緒にご利用ください。



4 どんな乗り物なの？

月曜日から土曜日までの週6日運行します（日曜日、祝日、休日、お盆、年末年始は運休）。4台の車で1時間ごとに、午前8時から午後4時までの9便で運行しています。ドライバーは二種免許を持ったタクシー会社の運転手が運転していますので安心です。



5 どこに行けるの？

市内の医療機関、金融機関やスーパー、ドラッグストア、ホームセンターや公共施設に行けます。駅や路線バスの停留所にも行けますので、乗り継ぎで市外への移動も便利です。

主な指定目的地（市内のみ）		
JR各駅	金融機関	スーパーマーケット
路線バス停留所	郵便局	ドラッグストア
医療機関	市役所	ホームセンター
歯科医院	ゆびあ	県総合運動公園
接骨院	はな駒荘	道の駅天童温泉

6 いくらで乗れるの？

利用料金は、距離にかかわらず定額です。

一般料金（高校生以上）	700円
割引料金（小・中学生、65歳以上、障がい者）	400円
未就学児	無料

7 お財布にも優しい

「自家用車に比べるとドモスは割高」と思っている方も多いかもしれませんが、年間負担額で比較すると、自家用車よりお得です。

▶年間250日お出かけした場合

	1日当たりの負担額	年間負担額
普通車	1743円	43万5681円
軽自動車	903円	22万5824円
ドモス	800円 (割引料金往復)	20万円

※参考 内閣府「高齢者の交通安全対策に関する調査（令和4年3月）」

ドモスの利用方法

① 電話で予約

☎652-0755に電話しましょう。

② オペレーターが予約受け付け

会員証の会員番号、名前、住所、何日の何時までに、どこからどこに行きたいか伝えましょう。

③ ドモスを待とう

自宅で待つ場合は、玄関の中や近くでお待ちください。
ドモスが到着すると、音楽を鳴らしてお知らせします。
迎えに来る時間は、混雑具合で前後します。

④ ドモスに乗ろう

まず運賃を支払います。いろいろな方を乗せたり降ろしたりしながら、目的地までお届けします。

⑤ 目的地に到着！

気を付けて下車しましょう。



運行時間のイメージ

例 あなたが、午前11時までに病院に到着したいと予約して午前10時台のドモスを案内された場合

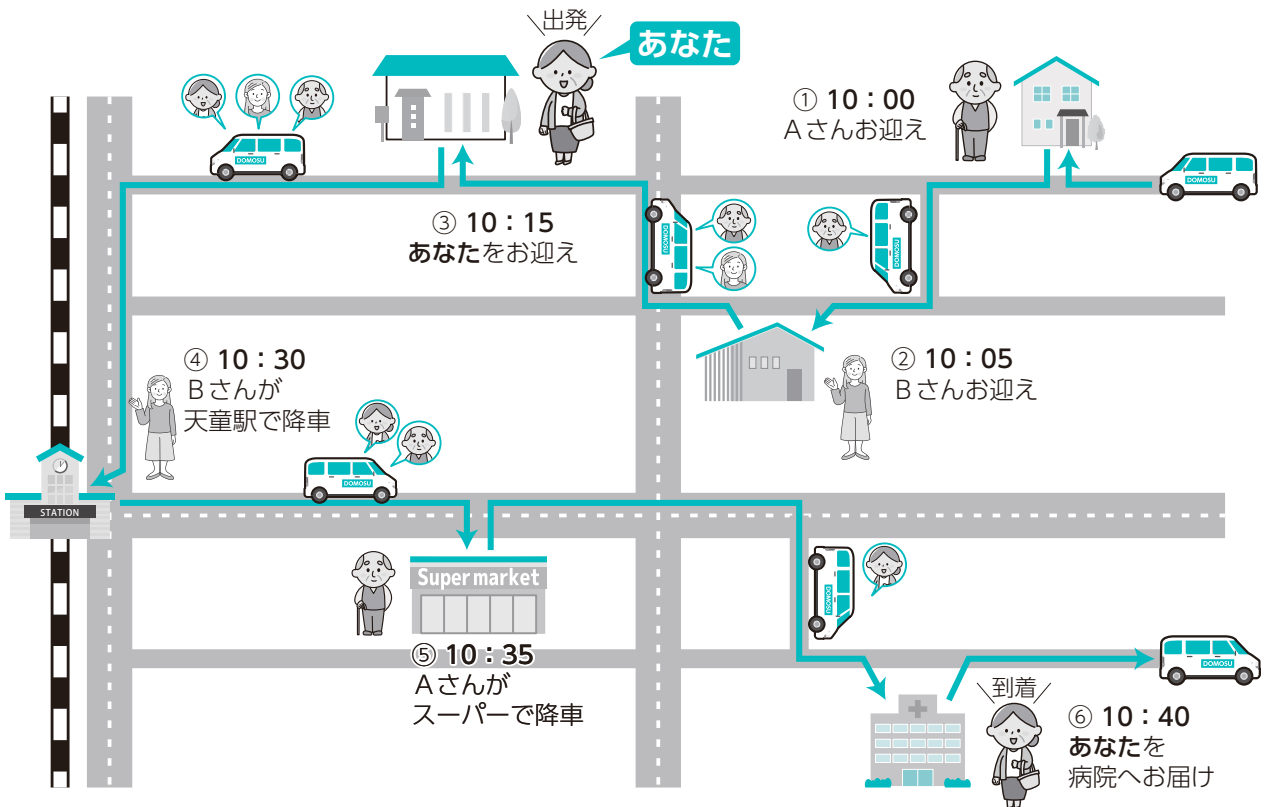

その日の予約状況や行程で、迎えの時間や到着時間が前後します。この例の場合、午前10時台の便と案内されていますが、あなたのお迎えは3番目です。時間と気持ちにゆとりを持ってお待ちください。乗り継ぎなど時間が決まっている場合は、出発の便を1便早くするなどしてご利用ください。

また、お急ぎの場合は、タクシーなど他の公共交通機関をご利用ください。



運転手の声

武田 浩司さん
(ドモス運転歴4年)

毎日のように利用されるお客さんもおり、ありがとうと感謝の言葉をいただくと、地域の身近な交通手段として役立っていると実感します。特に、雨や雪の日は家まで送迎があり助かるとの声いただいています。

利用の際は、急がずゆっくり乗降してください。最短距離での運行に努めていますが、乗り合いのため待ち時間がありますので、ご理解をお願いします。



利用者の声

佐藤キヨエさん
(天童南部、85歳)

免許返納をきっかけに、この4月からドモスを使い始めました。友人から、以前は停留所での乗り降りが大変だったと聞いていましたが、今は自宅まで迎えに来てくれるので、とても助かっています。これから迎える冬の時期も重宝すると思います。

これまでは通院で利用することが多かったですが、今度は友人と一緒に県総合運動公園などにも出かけてみたいです。

インタビュー

免許自主返納者のお出かけを応援します

高齢者の自動車事故が問題に

近年、高齢者の自動車事故が増加し、全国的にも問題になっています。運転に不安があっても、日常生活や通院などで自家用車を手放せない高齢者も少なくありません。高齢化が進む中、移動手段の確保は重要な課題となっています。本市では、ドモスを利用することで容易に移動することができます。

❖ 運転免許証の自主返納をお考えの方へ ❖

有効期間内の運転免許証を自主返納した高齢者に、公共交通機関の利用券を1回限り交付します。運転免許証の有効期限が切れた方は、支援の対象となりません。

▶ **対象** 市内在住の65歳以上の方で、平成28年4月1日以降に運転免許証を自主返納した方

▶ **内容** ①～③の中から希望するもの2万円分を交付（1人1回限り）

- ①市民のりあい交通利用券（ドモス）
- ②市内タクシー事業者のタクシー利用券
- ③路線バス事業者のICカード引換券

▶ **持物** 県公安委員会発行の「申請による運転免許の取消通知書」、身分証明書

※代理人による申請の場合は、対象者の「申請による運転免許の取消通知書」、対象者の身分証明書（コピー可）、代理人の身分証明書が必要です。

▶ **申込み・問合せ** 市生活環境課（☎654-1111内線272）



公共交通を 使ってみよう

バスや電車などの公共交通は、自家用車の普及とともに利用者が減少している状況にあります。さらに、近年の運転手不足も加わり、減便や路線廃止などのサービス水準や利便性の低下につながっています。そのことが、さらなる利用者の減少を招くといった悪循環が発生しています。

自家用車の利用者にとっては、どんなに考えられた公共交通サービスでも、自分で自家用車を運転した方が利便性が高く、公共交通はあまり関係がないと思うかもしれません。

しかし、高齢になったり運転ができなくなったりしたときには、公共交通を利用する機会がやってくる。いざという時に備えて、「公共交通も意外に便利」という体験をする気持ちで、まずは一度ドモスを利用してみることから始めてみませんか。

▼ 問合せ 市生活環境課

☎654局1111内線272

▼ ドモスの利用予約や運行に関する問合せ

市民のりあい交通総合センター

☎652局0755

まちの話題

天童で行われた主なイベントや
市政の動きを紹介！



5/23(土) 子どもや子育てに 優しいまちづくりを

市子育て未来館げんキッズで、未来へすくすくフェスタ2026が開かれました。初めに、天童市子どもまんなか応援サポーター宣言が行われました。これは、社会全体で子どもと子育て世帯を支えるために国が推進する「子どもまんなかアクション」の趣旨に賛同し、子どもや若者の声を受け止めながら、子育て応援の取り組みを進めていくことを目的に行われたものです。宣言の後、子どもたちが考えた「こんな子どもまんなかがあったらいいな」を発表。トークショーでは、お笑いタレントのくわばたりえさんが、3人の子育てでの苦労や喜びを語りました。他にも多彩なイベントが行われ、大勢の親子でにぎわいました。



TOPICS OF TENDO

5/26(火) 皆さんと考える まちづくり

地域の皆さんと意見交換を行う市長タウンミーティングが、天童中部地域を皮切りに始まりました。この日は、市立天童中部公民館に地域の方が集まり、新関茂市長や松田義彦教育長を囲んで、防災対策や公民館の整備など地域の課題について活発な意見交換が行われました。多くの皆さんの声を市政に反映していくため、10月までに各地域で開催しますので、ぜひご参加ください。



5/30(土) 笑顔でオリジナル ピザ作りに挑戦

天童高原キャンプ場周辺で、第15回^{むさし}634の松交流イベントが開催されました。お菓子釣りなどができる高原縁日や、ピザ作り体験、たき火でマシュマロを焼いてビスケットで挟むスモア作りなど、多くのイベントが行われました。また、会場にはキッチンカーをはじめとした多くの軽食売店もオープン。当日は天候にも恵まれ、たくさんの家族連れが初夏の高原を満喫していました。



5/31(日) 高い壁にも 臆さず前へ

市スポーツセンターで、山形ワイヴァンズバスケットボール講習会が開催されました。講習会には約70人の小・中学生が参加し、石川裕一ヘッドコーチと5人の選手らが実技指導を実施。瞬発力を試すトレーニングでは、選手に負けじと必死にボールへ手を伸ばす子どもたちの姿が見られました。試合形式の練習では、プロ選手を相手に小・中学生も奮闘し、得点するたびに大きな歓声が上がりました。



6/6(土) ふるさと天童の 歴史を探る

市民文化会館で、ふるさと歴史講座が開催されました。山形大学月山マイスターの高野昌二さんが、「天童市の石塔から三山信仰を考える」と題して講演。三山とは湯殿山・羽黒山・月山を指しており、市内各所に立つ石塔の建立時期や石塔周りの装いから、建立当時の時代背景を紐解くことをテーマとして、当時の人々の生活や考え、石塔に込められた願いなどに考えを巡らせました。



6/6(土) 直筆サインに 笑顔あふれる

市美術館で、「描く人、安彦良和」の開催を記念したサイン会が行われました。会場には、『機動戦士ガンダム』をはじめ、安彦さんがこれまで手掛けてきた作品を愛する多くのファンが来場しました。サインを書いてもらう際には、お気に入りの作品やキャラクターへの思い、そして安彦さんへの感謝の気持ちを笑顔で伝える姿が見られました。なお、この展覧会は8月23日(日)まで開催しています。



6/8(月) 6/9(火) 本市産サクランボ 東京の市場でPR

東京都中央卸売市場の淀橋市場で、本市産サクランボのトップセールスが行われました。市場関係者を前に、新関茂市長が「生産者の皆さんの適切な栽培管理により、今年も高品質なサクランボを届けることができた」とあいさつ。将棋の女王と共に、さらなるサクランボの消費拡大を呼びかけました。また、来場者へ佐藤錦や根付け駒をプレゼントし、本市産サクランボをアピールしました。





▲みんなでだるまさんが転んだ

未来に向かって

みんなでつくる明るい学校 市立寺津小学校

4月22日には、6年生が中心になって準備を進めた「1年生を迎える会」を行いました。児童会目標にあるように、みんなが明るい表情で楽しく過ごした、すてきな会になりました。

本年度の本校の児童数は65人です。児童数は少ないですが、休み時間は学年関係なく遊ぶなど、少人数ならではの良さもあります。本年度の児童会目標は「明るい」です。6年生からの原案を基に代表委員会で話し合い、決定しました。そこには、明るい雰囲気をつくれば、みんな仲良くできる。また、一人一人がいろいろなことにチャレンジできるように。そんな学校をつくってきたい。という6年生の願いがこもっています。



▲これからよろしくお願いします（1年生クイズ）



▲クレープ作りに奮闘

その他にもバルーンアートや芸能祭など、楽しいイベントがめじろ押しです。お子さんから高齢の方まで楽しめるイベントですので、皆さんぜひお越しください。

高摘地区では毎年10月に文化祭を開催しています。昨年はレジ
ンアクセサリーや勾玉まがたまストラップ、
折り紙教室のワークショップを実施しました。目玉の一つである中学生ボランティアと(株)半澤鶏卵の
コラボクレープは、毎年新しい味
作りに挑戦しており、昨年は午前
中で300食が完売するなど大好
評でした。

▽市立高摘公民館 高摘地区文化祭

おらぼうの
地域づくり

天童市を元気にするために
活躍する隊員を紹介します。

THIS IS THE LOCAL VITALIZATION COOPERATORS

こちら 地域 おこし 協力隊 でした

土田 大吾 隊員
(新規就農・農地継承担当)

地域おこし協力隊として着任してから、早くも1年が経ちました。今年度からは、将来的な事業承継を見据えて研修先を変更し、新たな環境で学びを深めています。果樹の生育を見るのも2年目となり、昨年とは違った視点で観察できるようになってきました。

農業分野では高齢化や人手不足が課題となっており、近隣の農家の方々と接する中でも、その現状を実感しています。地域の特産品であるサクランボやラ・フランスを守っていくためにも、新たな担い手の確保が重要だと感じています。

日々の研修では、多くの方々から温かいご指導やご支援をいただいております。大変感謝しています。



現在はサクランボをはじめ、ラ・フランスやリンゴ、ブドウなどの栽培を学んでいます。協力隊退任後の就農を目標に、地域農業の担い手として貢献できるよう、これからも努力を重ねていきます。

vol. 35

今月の
健康
レシピ

めかぶスープ

～電子レンジでお手軽具たくさんスープ～



今月のレシピは食生活改善推進員蔵増支部の皆さんが考えました

1人分を作るときは
マグカップに入れて簡単に

材料・4人分

- ・キャベツ 80g
- ・玉ネギ 80g
- ・エノキダケ 80g
- ・めかぶ(味付けなし) 80g
- ・顆粒コンソメ 小さじ4
- ・熱湯 600ml

作り方

- ①キャベツ、玉ネギは細切りにする。エノキダケは3等分に切ってほぐす。
- ②①を耐熱容器に入れ、600㊦で3分程加熱する。
- ③②にめかぶ、顆粒コンソメ、熱湯を入れて、600㊦で1～2分加熱する。

1人分の栄養価(推定値)

- ・エネルギー 28kcal
- ・たんぱく質 1.4g
- ・脂質 0.3g
- ・食塩相当量 1.4g



国民健康保険税に 子ども・子育て支援納付金分が加算

☎ 市税務課 (☎654-1111内線773)

■ 子ども・子育て支援金制度とは

令和8年度に創設された制度で、全ての世代や企業の皆さんから支援金を拠出いただき、児童手当の拡充や妊婦のための支援給付、出生後休業支援給付、こども誰でも通園制度など、子育て施策の拡充に充てられます。加入する医療保険の保険料・保険税と併せてご負担いただきます。

■ 令和8年度の国民健康保険税

従来の医療分、支援金分、介護分(40歳以上65歳未満の国保加入者のみ)に加えて、子ども分(子ども・子育て支援納付金分)が加算されます。税額は7月中旬に送付される納税通知書をご確認ください。



区分	基礎課税額 (医療分)	後期高齢者支援金等 課税額(支援金分)	介護納付金課税額 (介護分)	子ども・子育て支援納付金 課税額(子ども分)
所得割額	7.4%	2.5%	2.0%	0.3%
均等割額 (1人当たり)	2万7800円	1万100円	1万300円	1300円 18歳未満被保険者※の方は全額軽減
18歳以上被保険者 均等割額 (1人当たり)	—	—	—	100円 18歳未満被保険者※の方は非課税
平等割額 (1世帯当たり)	2万1100円	7400円	5800円	900円
課税限度額	67万円	26万円	17万円	3万円

※18歳未満被保険者とは、18歳に達する日以後、最初の3月31日以前である被保険者のこと。



新生活を始める 新婚世帯を支援します

☎ 市市長公室 (☎654-1111内線327)

▶ 対象 次の全てを満たす世帯

- ・1月1日以降に婚姻届を提出し、本市に住居登録がある世帯
- ・婚姻時の夫婦の年齢が共に39歳以下
- ・夫婦の令和7年分の所得の合計額が500万円未満の世帯(貸与型奨学金を返還している世帯は、年間返済額を夫婦の所得から控除します)
- ・本市や転入前の市区町村に市税などの滞納がない
- ・過去に結婚新生活支援事業の補助を受けていない
- ・市が指定する講座などを受講すること

▶ 対象経費 4月1日以降の結婚に伴う転入、転居に係る住宅賃借費用(家賃、敷金、礼金、仲介手数料)、引っ越し費用

▶ 補助額 1世帯当たり上限60万円(夫婦の年齢によって上限額が異なります)

※他の公的制度で住宅補助を受けている場合は、その額を補助対象経費から控除し、補助額を算定します。

▶ 実施件数 先着順、予算の範囲内で実施

▶ 受付期限 令和9年2月26日(金)



国民年金のお知らせ

☎ 市市民課 (☎654-1111内線714)
山形年金事務所 (☎645-5111)

■ 7月は国民年金保険料の免除・猶予更新の時期です

令和8年度分(令和8年7月~令和9年6月)の国民年金保険料免除・猶予申請を受け付けています。前年度に引き続き免除を希望する方、過去2年1カ月前までの期間の免除申請を希望する方は忘れずに手続きしてください。

ただし、前年度免除結果が全額免除か納付猶予で、事前に継続審査を希望している方は更新手続きが不要です。後日、日本年金機構から継続審査結果が届きます。

▶ 手続き方法 電子申請か窓口申請

▶ 必要なもの

- ・電子申請=マイナンバーカード、離職票か雇用保険受給資格者証
- ・窓口申請=身分証明書、基礎年金番号が分かるもの(年金手帳、基礎年金番号通知書など)、離職票か雇用保険受給資格者証



▲マイナポータル
(電子申請)



移住支援金・地方就職支援金を支給します

☎ 市市長公室 (☎654-1111内線327)

	移住支援金	地方就職支援金
対象	東京圏から本市に移住し、一定の要件を満たす方	東京圏の大学などを卒業後、本市に移住して、県内の企業に就職した(する見込みがある)方
支給額	2人以上の世帯=100万円、単身世帯=60万円 ※18歳未満の世帯員1人につき100万円が加算。	・交通費=最大1万1900円 ・移転費=移転に要した実費に相当する額

※要件などの詳細は、右記二次元コードより市ホームページをご確認ください。

▶支給件数 先着順、予算の範囲内で支給

▶申込期限 令和9年2月1日(月)

※移住支援金は、本市に転入後1年以内に申請が必要です。

※地方就職支援金は、卒業・就業開始から1年以内に申請が必要です。



▲移住支援金



▲地方就職支援金



8月以降の健康保険資格確認書等の更新

☎ 市保険給付課 (☎654-1111内線753)

■資格確認書等の更新

▶マイナ保険証がある場合 国民健康保険に加入の方は、引き続きマイナ保険証を使用ください。対象者には「資格情報のお知らせ」を7月下旬にお送りします。後期高齢者医療に加入している85歳以上の方には、「資格確認書」をお送りします。85歳未満で、直近1年以内にマイナ保険証の利用が6回以上あり、かつ直近3カ月以内の利用実績がある方には「資格情報のお知らせ」をお送りします。それ以外の方には「資格確認書」をお送りします。

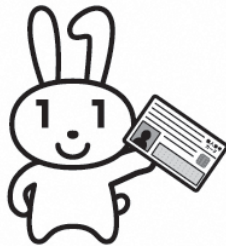

▶マイナ保険証がない場合 資格確認書を7月下旬にお送りしますので、8月以降はそちらを医療機関などにご提示ください。

■限度額認定証の更新

▶マイナ保険証を使用する場合 限度額認定証の更新手続きは不要です。

▶マイナ保険証を使用しない場合 8月以降、引き続き限度額認定証が必要な方は、資格確認書と限度額認定証を持って市保険給付課窓口にお越しください。

なお、後期高齢者医療に加入している方で、資格確認書に限度額区分の記載がある場合、手続きは不要です。そうでない場合は手続きが必要ですので、資格確認書を持って8月以降に市保険給付課窓口にお越しください。

※限度額区分が「低Ⅱ」で、長期にわたって入院している方は、標準負担額減額認定証の交付申請が必要です。



おかえりなさい就業奨励金を交付します

☎ 市市長公室 (☎654-1111内線327)

県外の大学などに進学し、卒業後市内に戻って就業した方に10万円の奨励金を交付します。

▶対象 次の全てに該当する方

- ・進学前に市内に在住で、県外の大学などを令和8年3月に卒業した方
- ・卒業後、市内に在住し就職した方(家業、起業を含む)
- ・4月1日以降、3カ月以上市内に在住している方
- ・移住支援金の補助を受けていない方

▶申込期限 令和9年3月31日(水)



▲市ホームページ



医療費を助成します 重度心身障がい(児)者医療制度

☎ 市保険給付課 (☎654-1111内線754)

心身に著しい障がいを持つ方の保険診療の自己負担分を軽減する制度です。事前申請が必要で、次の障がいの程度に該当すると認められる場合に医療証が交付されます。ただし、本人の市民税の所得割額が23万5000円未満の方に限ります。



▶障がいの程度 ・身体障害者手帳1・2級

- ・精神障害者保健福祉手帳1級
- ・療育手帳A
- ・公的年金各法の障害等級1級 など



お知らせ



イベント・募集



相談



介護



スポーツ



将棋



選挙啓発ポスターの お知らせ

■夏休み選挙啓発ポスター教室

- ▶対象 市内の小学4～6年生
- ▶とき 8月7日(金)午前10:00～午後3:00
- ▶ところ 市農業センター
- ▶講師 東北芸術工科大学の学生
- ▶定員 30人(先着順)
- ▶持物 図画道具、飲み物、昼食
- ▶申込期限 7月30日(木)

■明るい選挙啓発ポスターコンクールの作品募集

- ▶対象 市内の小・中学生、高校生
- ▶テーマ 投票参加を求めるもの、明るい選挙に関する
こと

※画材は自由。画用紙の四つ切り・八つ切りか、それに
準じる大きさ。

- ▶申込期限 9月4日(金)
- ▶申込み・問合せ 市選挙管理委員会事務局
(☎654-1111内線512)



農業用使用済みビニールなどは 野焼きをせずに適正処理を

■ 天童市農業用使用済プラスチック適正処理推進協議会 (市農林課内☎654-1111内線214)

農業用に使われたビニール類や、農薬の空き瓶などは
産業廃棄物に指定されています。これらを焼却した場合、
有害なダイオキシンが発生し、生態系に悪影響を及ぼす
恐れがあり、法律で厳しく罰せられます。不用になった
農業用ビニール類は分別し、適正に処理しましょう。

下記の日程で、販売事業者や農協でビニール、農薬の
空き瓶(中身があるものは不可)などの回収を行います。

- ▶時間 午前9:00～正午(DCMは午前9:30～正午)
- ※回収は有料です。詳細はお問い合わせください。

とき	ところ
7月15日(水)	オネスト、伊藤義重商店、ホームセン ターサンデー、ホームセンタームサシ、野 川ファーム、イノチオプラントケア、グ リーンハンズハナサン、ヤマサン、清野 正治商店、DCM
7月16日(木)	天童市農協東部事業所(津山・干布地区)、 天童市農協南部事業所(寺津・蔵増地区)
7月17日(金)	天童市農協東部事業所(山口地区)、 天童市農協南部事業所(天童・成生・高 楯地区)



市立図書館リノベーションプロジェクト デザインワークショップvol.6

■ 市教育委員会生涯学習課(☎654-1111内線833)

■ペタペタスタンプで巨大バナーをつくろう!～工事現 場の囲いを図書館ロゴでかざろう～

昨年11月からリノベーション工事を進めている市立図
書館は現在、真っ白な壁に囲まれています。

今回のワークショップでは、その囲いを飾る図書館ロ
ゴの制作を行います。1
辺7mの巨大なキャンバ
スにスタンプを重ねて、
図書館のリニューアルを
応援する一つの作品を、
参加者の皆さんで作ら
上げましょう。



- ▶対象 親子(保護者1人につき子ども2人まで)
※子どもは5歳以上。
- ▶とき 7月26日(日)午後1:00～3:00
- ▶ところ 市民プラザギャラリー1、2(パルテ2階)
- ▶講師 石沢恵理さん(東北芸術工科大学
准教授)
- ▶定員 12組(先着順)
- ※汚れてもよい服装でお越しください。
- ▶申込み 7月1日(水)から、上記二次元コードで申し込み



くらしの情報プラス



明治大学・天童市連携講座

■“はにわ”の世界を知る～古墳時代の人々の姿、暮らし、 祈り～

- ▶対象 市内在住か在勤の方
- ▶とき 7月25日(土)午前10:00～11:30
- ▶ところ 市立蔵増公民館
- ▶講師 忽那敬三さん(明治大学博物館学芸員)
- ▶定員 30人
- ▶申込方法 市ホームページの申し込みフォームか電話
- ▶申込み・問合せ 市教育委員会生涯学習課
(☎654-1111内線832)

■地域産業活性化公開講座

- ▶とき 7月25日(土)午後5:30～6:30
- ▶ところ 天童ホテル
- ▶演題 天童市・明治大学の連携とその源流をたずねて
～宮城浩蔵・佐々木忠蔵の足跡～
- ▶講師 黒澤陸さん(明治大学副学長)
- ▶申込み・問合せ 7月15日(水)まで、天童市異業種交流
プラザ事務局(市産業立地室内☎654-1111内線255)



介護者激励金 家族介護慰労金

■介護者激励金

- ▶対象 ①寝たきりの65歳以上の高齢者を6カ月以上在宅で介護している方
- ②日常生活で全面介護が必要とされる20歳以上65歳未満の重度障がい者を、6カ月以上在宅で介護している方

※①、②それぞれ介護を受けている本人と扶養義務者の令和8年度の市県民税額が24万円未満の方が対象です。

- ▶支給額 7万円（年額）
- ▶持物 介護者の印鑑、預金通帳、身体障害者手帳（お持ちの方）
- ▶申込み・問合せ 7月10日（金）まで、①は市保険給付課（☎654-1111内線755）、②は市社会福祉課（☎654-1111内線766）

■家族介護慰労金

- ▶対象 介護保険で要介護4か5の認定を受けた高齢者を、過去1年間、介護保険のサービスを利用せずに在宅で介護している方

※令和8年度の市県民税が非課税の世帯が対象です。

- ▶支給額 10万円（年額）
- ▶持物 介護者の印鑑、預金通帳
- ▶申込み・問合せ 7月10日（金）まで、市保険給付課（☎654-1111内線755）



モンテディオやまびこ 参加者を募集

心身の健康の問題を声のチカラで改善しませんか。

- ▶対象 市内在住で60歳以上の方
- ▶とき ①8月19日（水）午前10：00～11：30
- ②9月30日（水）午前10：00～11：30
- ③10月21日（水）午前10：00～正午



▲市ホームページ

※③のみバスで送迎を行い、教室終了後、モンテディオ山形のホームゲームで成果を披露します。

- ▶ところ ①②市総合福祉センター
- ③NDソフトスタジアム山形

- ▶内容 安定した良い声をつくる呼吸法、表情筋体操、声帯の老化チェック、軽体操、ヨガなど



- ▶定員 40人

※応募多数の場合は抽選。

- ▶申込み・問合せ 7月27日（月）まで、市保険給付課（☎654-1111内線755）



マイナンバーカードの 申請など

☎ 市市民課（☎654-1111内線716）

- ▶開庁時間延長 7月8日（水）午後5：15～7：00
- ※来庁日の6開庁日前までに市ホームページか電話で予約が必要です。
- ▶休日窓口 7月26日（日）午前9：00～正午（予約不要）
- ▶内容 マイナンバーカードの申請・交付・更新、暗証番号の初期化など
- ▶持物 運転免許証、通知カードなど



保育士就職ガイダンス

☎ 市子育て支援課（☎654-1111内線728）

- ▶対象 保育士資格を持っている方や取得を目指している方、保育の仕事に興味がある方
- ▶とき 7月11日（土）午後0：15～3：00
- ▶ところ 羽陽学園短期大学本館棟2階
- ▶内容 保育施設の施設説明や個別相談、パネルディスカッションなど
- ▶参加施設 ・市内の認定こども園、認可保育所、小規模保育事業所、幼稚園
- ・天童市放課後児童クラブ連絡協議会
- ※事前申し込みは不要です。



第33回天童夏まつり みこし参加団体募集

地域や学校行事などで、将棋みこしパレードに参加してみませんか。

- ▶募集部門 子どもみこし部門、大人みこし部門
- ▶とき 8月9日（日）午後7：00～9：00
- ▶ところ 天童温泉篠田病院南十字路交差点～わくわくランド
- ※制作補助金があります。詳細はお問い合わせください。
- ▶申込み・問合せ 7月31日（金）まで、天童^{みこしかい}神輿會事務局（☎090-5834-1779森谷）





笹巻きを作ってみよう

食生活改善推進員が分かりやすく笹巻きの作り方を教えます。



- ▶対象 市内在住の年長児～高校生以下の親子
- ▶とき 7月28日(火) 午前10:00～正午
- ▶ところ 市健康センター
- ▶内容 笹巻き作り、食育の講話
- ▶定員 10組(先着順)
- ▶持物 三角巾、エプロン、飲み物
- ▶申込み・問合せ 7月21日(火)まで、市健康課 (☎652-0884)



車の不正改造は犯罪です

暴走行為、過積載などを目的として不正改造を施した自動車は、道路交通の秩序を乱し、大気汚染、騒音などの観点からも排除が強く求められています。

皆さんも不正改造の防止について理解を深め、その排除にご協力ください。

- ▶問合せ 山形運輸支局検査整備保安部門 (☎686-4711)



生活応援ローン

市と東北労働金庫が提携して、組合組織や貸付制度がない中小企業などに1カ月以上勤務している市民を対象に、生活上必要な資金を融資する制度です。

- ▶融資用途 生活資金、福祉資金、自動車資金、教育資金、移住定住支援資金、空き家対策支援資金
- ▶限度額 300万円以内
- ▶適用金利 固定金利＝①年1.50%～3.00%か、②年1.75%～3.25%
- ※①は対象となる条件があります。※融資用途により金利が異なります。
- ▶融資期間 15年以内
- ▶申込み・問合せ 東北労働金庫天童支店 (☎653-2020)



情報公開・個人情報保護 昨年度の制度運用状況

令和7年度の情報公開制度と個人情報保護制度の運用状況です。

■情報公開制度

- ▶件数 277件(建築計画概要書等29件、丈量図・境界承諾図等11件、道路台帳の写し155件、その他82件)
- ▶決定内容 公開252件、一部公開25件、公開拒否0件、文書不存在0件
- ▶公開請求拒否 0件
- ▶審査請求 2件

■個人情報保護制度

- ▶件数 11件(職員採用試験の総合得点・順位10件、その他1件)
- ▶開示などの内容 開示11件、一部開示0件
- ▶審査請求 0件(提出なし)
- ※情報公開や個人情報の開示請求などは、市総務課で受け付けています。
- ▶問合せ 市総務課 (☎654-1111内線312)



エアコン設置支援事業

県では熱中症防止のため、エアコンの購入を支援します。

- ▶対象 県内在住の住民税非課税世帯でエアコンを所有しておらず、高齢者世帯、重度の障がい者世帯、ひとり親世帯のいずれかに該当する世帯



- ※1世帯1台までが対象です。
- ▶補助額 エアコン導入に係る費用(上限5万円)
- ※購入前に申請が必要です。
- ※協力店から見積もりをもらう必要があります。
- ▶申込み 9月30日(水)まで、(一社)山形県老人クラブ連合会内エアコン設置支援事業申請者事務局
- ▶問合せ 県エアコン設置支援事業コールセンター (☎0120-211-300)



市長タウンミーティング

対象地域	とき	ところ
高嶺	7月8日(水)	市立高嶺公民館

- ▶時間 午後7:00～8:30
- ▶問合せ 市市長公室 (☎654-1111内線303)



道路改良工事のお知らせ

大字貫津地内の市道東ノ崎線を拡幅し、歩道を設置します。工事に伴ってご不便をおかけしますが、ご理解・ご協力をお願いします。

- ▶期間 7月6日(月)～12月25日(金)(予定)

- ▶規制内容 片側交互通行(終日)



- ▶問合せ 市建設課 (☎654-1111内線420)



生活道路での自動車走行 法定速度の引き下げ

9月1日(火)から、生活道路における自動車の法定速度が時速60kmから30kmに引き下げられます。詳細は県警ホームページをご確認ください。



- ▶問合せ 天童警察署(☎651-0110)



狩猟免許試験

- ▶とき 9月12日(土)・13日(日)
- ▶ところ 県庁(山形市)
- ▶受付期間 8月3日(月)～17日(月)
- ※7月25日(土)、8月3日(月)に狩猟免許講習会があります。
- ▶申込み・問合せ 県みどり自然課 (☎630-3404)





点訳・音訳・音訳校正 ボランティア募集

事前説明会

- ▶ **とき** 7月31日(金)午後1:30～
- ▶ **ところ** 県保健福祉センター2階
- ▶ **申込期限** 7月27日(月)

養成講習会

- ▶ **とき** 9月2日(水)から約1年間
- ▶ **定員** ・点訳・音訳＝各10人程度
・音訳校正＝5人程度
- ▶ **申込み・問合せ** 山形県視覚障がい者情報センター (☎631-5930)



県営住宅の入居者募集

- ▶ **対象** 所得が公営住宅法の規定に該当する方
- ▶ **家賃** 入居者の所得に応じ決定

募集住宅	間取り	戸数
日光アパート	3DK	1戸
天童駅西アパート	3DK	1戸
天童駅南アパート	3DK	1戸

- ▶ **必要書類** 県営住宅抽選申込書、85円切手2枚
- ▶ **申込み・問合せ** 7月6日(月)～10日(金)に、山形県住宅供給公社村山地域管理事務所 (☎647-0781)



自衛官などを募集

- ▶ **種目** ①航空学生、②一般曹候補生、③2等陸海空士(任期制自衛官)
- ▶ **対象** ①令和9年4月1日時点で18歳以上24歳未満の方、②③採用予定月の1日時点で18歳以上33歳未満の方
- ▶ **試験日** ①9月19日(土)・26日(土)、②9月17日(木)～20日(日)、③受付時にお知らせ
- ▶ **試験会場** 受付時にお知らせ
※②③はウェブ試験のため、任意の場所での受験となります。
- ▶ **受付期間** ①8月28日(金)まで、②9月1日(火)まで、③通年
- ▶ **問合せ** 自衛隊山形地方協力本部東根地域事務所 (☎0237-43-7198)



市文化・スポーツ事業団 図書館司書募集

- ▶ **対象** 図書館司書資格がある方
- ▶ **募集内容** 市立図書館の司書業務＝1人
- ▶ **採用予定日** 8月1日(出)
- ▶ **申込方法** ハローワークで受け付け後、申込用紙に必要事項を記入し、紹介状と司書資格証明書を提出
- ▶ **申込み・問合せ** 7月17日(金)午後5:00まで、市スポーツセンター (☎654-6100)



危険物取扱者試験 準備講習会(乙種第4類)

- ▶ **対象** 市内在住か
在勤で、危険物取扱者乙種第4類試験を受験予定の方
- ▶ **とき** ・7月23日(休)
午前9:00～正午
・7月24日(金)
午前9:00～午後4:30
- ▶ **ところ** 市立天童中部公民館
- ▶ **定員** 40人(先着順)
- ▶ **参加料** 2190円(テキスト代)
- ▶ **申込み・問合せ** 7月10日(金)午後4:00まで、天童市危険物安全協会事務局(市消防本部内☎654-1191)



県産業科学館 イベント情報

夏休み自由研究相談

- ▶ **対象** 小・中学生
- ▶ **とき** 7月19日(日)・29日(水)、8月1日(土)・2日(日)・7日(金)・16日(日)
・午前10:30～正午
・午後1:00～2:00
- ▶ **ところ** 県産業科学館(山形市)
- ▶ **持物** 筆記用具など
- ▶ **申込み・問合せ** 県産業科学館 (☎647-0771)



親子環境教室 ソーラーハウス工作

- 省エネのLEDソーラーハウスを工作して、電気の使い方について学びます。
- ▶ **対象** 市内在住の小学3～6年生とその保護者
- ▶ **とき** 8月2日(日)
午前10:00～正午
- ▶ **ところ** 市農業センター
- ▶ **定員** 18組(申し込み多数の場合は抽選)
- ▶ **参加料** 500円
- ▶ **持物** エコバッグ、ウエットティッシュ ▲やまがたe申請
- ▶ **申込み** 7月22日(水)まで、やまがたe申請から申し込み
- ▶ **問合せ** 市生活環境課 (☎654-1111内線279)



夏休み下水道教室

- ▶ **対象** 小学4～6年生とその保護者など
- ▶ **とき** 8月4日(火)
午前9:00～正午
- ▶ **ところ** 山形浄化センター ▲申し込みフォーム
- ▶ **内容** 施設見学、顕微鏡観察、水質実験など
- ▶ **定員** 20組(先着順)
- ▶ **申込み・問合せ** 7月27日(月)まで、建設技術センター下水道事業所 (☎654-8400)



県企業局コンサート

- ▶ **とき** 8月11日(火祝)午後3:00
- ▶ **ところ** 寒河江市市民文化会館
- ▶ **内容** 山形交響楽団による映画音楽やクラシックなどの演奏
- ▶ **申込方法** 住所、氏名、電話番号、人数を記入の上、7月24日(金)まで往復はがきで申し込み
- ▶ **申込み・問合せ** 〒990-0023
山形市松波一丁目7番1号
(株)イベントプロデュースガッツ内
山形県企業局コンサート係 (☎635-0576)



JAてんどう女性部夕市 農産物やお菓子の販売

- ▶ **とき** 7月21日(火)～10月27日(火)の
毎週火曜日(祝日、休日を除く)
・7～9月＝午後3：00～5：00
・10月＝午後2：30～4：30
※商品がなくなり次第終了します。
- ▶ **ところ** JAてんどう本所駐車場
- ▶ **問合せ** JAてんどう
(☎653-5113)



母子寡婦福祉連合会 陶芸教室

- ▶ **対象** 市内のひとり親家庭の親子
- ▶ **とき** 7月19日(日)午後0：30～
- ▶ **ところ** 市総合福祉センター
- ▶ **参加料** 1000円(非会員は2000円)
- ▶ **持物** タオル、飲み物
- ▶ **申込み・問合せ** 7月9日(木)まで、
天童市母子寡婦福祉連合会
(☎090-7523-9571佐藤)



天童将棋駒ササイズ 体験会

- ▶ **とき** 7月20日(月祝)
午前11：00～正午
- ▶ **ところ** Re play! TENDO
- ▶ **定員** 15人(先着順)
- ▶ **参加料** 無料(入館料も無料)
- ▶ **持物** 内履き、タオル
- ※動きやすい服装でお越しください。
- ▶ **申込み・問合せ** Re play! TENDO
(☎676-5580)



天童スイミングスクール 夏休み短期講習会

- ▶ **対象** 年長児～中学生
- ▶ **とき** ①7月29日(水)～31日(金)
②8月5日(水)～7日(金)
正午～午後1：00
- ▶ **定員** 各期85人(先着順)
- ▶ **受講料** 5250円(会員4200円)
- ※無料送迎バスを運行します。
- ▶ **申込み・問合せ** 7月24日(金)午後
6：00まで、天童スイミングスク
ール(☎654-4933)



夜間納税相談窓口

- ▶ **対象** 市税などの納付について、
開庁時間に相談ができない方
- ▶ **とき** 7月15日(水)
午後5：15～7：00
- ▶ **ところ** 市納税課窓口
- ▶ **問合せ** 市納税課
(☎654-1111内線785)



天童市結婚サポーター (仲人)無料結婚相談会

- ▶ **対象** 独身の方かその家族
- ▶ **とき** 7月18日(土)
午後1：30～4：00
- ▶ **ところ** 市総合福祉センター
- ▶ **申込み** 7月16日(木)
まで右記二次元コー
ドか電話で申し込み
- ※上記以外の日程は、要相談。
- ▶ **問合せ** 市市長公室
(☎654-1111内線327)



市結婚サポーター(仲人) ボランティア募集

- ▶ **対象** 市内在住の20歳以上で、市
主催の結婚相談会や情報交換会な
どに参加できる方
- ※結婚相談などを業務とする企業に
属する方を除く。
- ▶ **申込み・問合せ** 市市長公室
(☎654-1111内線327)



ときめきやまがた旅 1泊2日

- 県主催の婚活旅行イベントです。
- ▶ **対象** 18～39歳の独身男女(男性
は県内在住者のみ)
- ▶ **とき** ・9月18日(金)～19日(土)
・10月31日(土)～11月1日(日)
- ▶ **定員** 男女各15人
- ▶ **参加料** 5000円
- ▶ **申込み** 右記二次元
コードから申し込み
- ▶ **問合せ** (株)日本旅行東北山形支店
(☎631-2295)



各種無料相談

- **今月の法律相談**
- ▶ **とき** 7月23日(木)午後1：30～
- ▶ **ところ** 市教育委員会第3会議室
- ▶ **相談内容** 民事、家事的な法律相
談(係争中の事案は除く)
- ▶ **相談員** 菅原正史弁護士
- ▶ **申込み** 7月16日(木)まで、資料な
どを持参し、市市民相談室に申し
込み(毎週水曜日は除く)
- ▶ **問合せ** 市市民相談室
(☎654-1111内線741)

■ 行政書士相談(予約不要)

- ▶ **とき** 7月1日(水)・8日(水)・15日
(水)・22日(水)・29日(水)
・午前9：00～正午
・午後1：00～4：00
- ▶ **ところ** 市市民相談室
- ▶ **相談内容** 相続関係、
各種許認可申請、その
他の相談など
- ▶ **問合せ** 山形県行政書士会天童支
部(☎654-4479支部長武口)



ハローワーク山形(マザーズ コーナー)出張相談

- ▶ **対象** 子ども連れでゆっくり仕事
を探したい方、出産や育児で退職
し現在就職希望の方など
- ▶ **とき** 7月27日(月)
午後1：00～3：00
- ▶ **ところ** 市子育て未来館げんキッ
ズ
- ▶ **問合せ** ハローワークプラザやま
がたマザーズコーナー
(☎646-7360)



働くを応援します (就労サポート)

- ▶ **対象** 15～49歳の働きたい方
- ▶ **とき** 月～金曜日(祝日、休日を
除く)
午前10：00～午後5：00
- ▶ **ところ** 山交ビル2階(山形市)
- ▶ **申込み・問合せ** やまがた若者サ
ポートステーション(☎615-9661)



介護の知識習得に向けて 入門的研修講座

- ▶対象 市内在住で介護に関心をお持ちの方（学生可）
- ▶とき 8月26日(水)・27日(木)、9月2日(水)・3日(木)（計21時間）
- ▶ところ 市総合福祉センター
- ▶内容 介護の基本的な知識を身に付けるための講座
- ▶定員 20人
- ▶申込み・問合せ 市ホームページから申込用紙をダウンロードし、8月17日(月)まで、市保険給付課（☎654-1111内線757）



がんサロンクローバー

- ▶対象 がん経験者とその家族
- ▶とき 7月22日(水) 午後1:30～3:00
- ▶ところ 山形検診センター（山形市蔵王成沢）
- ▶問合せ やまがた健康推進機構（☎688-6511）



不登校・ひきこもり 相談会IN天童

不登校やひきこもりなど、一人で悩まず相談しませんか。ご本人、ご家族など、どなたでもお気軽にお越しください。

- ▶とき 7月29日(水) 午前10:00～正午
- ▶内容 不登校やひきこもりに関する個別相談（要予約）
- ▶申込み・問合せ 認定NPO法人発達支援研究センターフリースペース雨やどり（☎090-8619-7003）



不登校の子の家族の 居場所JIU（ジウ）

不登校のお子さんを支え、応援している家族の皆さんがほっと一息付ける会を、月に1回市内で開催しています。お気軽にお問い合わせください。専門家はいません。

- ▶問合せ JIU（☎090-7067-2265高橋）



介護予防教室

- ▶対象 市内在住で要介護認定を受けていない65歳以上の方

元気ウキ浮き水中教室

- ▶とき ①7月28日(火)～9月22日(火休)の毎週火曜日（8月11日を除く、全8回） 午前10:00～正午
- ②8月1日(土)・8日(土)・22日(土)・29日(土) 午後1:30～4:00

- ▶ところ ①天童スイミングスクール（☎654-4933）
- ②健康増進施設のぞみ（☎656-8322）

元気ゆー湯温泉教室（70歳以上）

- ▶とき 8月5日(水)・12日(水)・19日(水)・26日(水) 正午～午後3:00

- ▶ところ 健康増進施設のぞみ（☎656-8322）

健康てんどう元気塾

- ▶とき 8月6日(木)・13日(木)・20日(木)・27日(木) 午後1:30～4:00
- ▶ところ Re play! TENDO（☎676-5580）

健康てんどう元気塾

※利用料金は各施設か市保険給付課までお問い合わせください。

※応募多数の場合は抽選。

※自宅から送迎します。

- ▶申込み・問合せ ▲市ホームページ 7月17日(金)まで、各施設か市保険給付課（☎654-1111内線755）



明幸園の認知症カフェ Mカフェ

- ▶とき 8月1日(土) 午後1:00～3:00
- ▶ところ 明幸園
- ▶演題 わたしとMカフェの歴史
- ▶講師 Mカフェ運営スタッフ
- ▶問合せ 明幸園（☎653-3071）



あったかフェてんどう （認知症カフェ）

- ▶とき ①8月5日(水) ②8月19日(水) 午後1:00～2:30
- ▶ところ 市民文化会館
- ▶内容 ①MC I～早期相談と早期受診～ ②昔と今の認知症観について
- ▶問合せ 市保険給付課（☎654-1111内線756）



▲市ホームページ



ケアラズカフェ ほっとひと息

- ▶対象 現在介護をしている方
- ▶とき 7月29日(水) 午後1:30～3:00
- ▶ところ 市総合福祉センター
- ▶内容 ドライフラワー作り
- ▶講師 小松哲也さん（アンガットファーム）
- ▶定員 10人
- ▶申込み・問合せ 7月28日(火)まで、地域包括支援センター中央（☎658-8190）



第38回 天童市民ゴルフ大会

- ▶対象 市内在住か在勤の方
- ▶とき 8月23日(日)
- ▶ところ 天童カントリークラブ
- ▶定員 200人（先着順）
- ▶参加料 3000円
- ▶プレー代 7800円（特別料金、税込み、昼食は1000円上限）
- ▶申込み・問合せ 7月31日(金)まで、天童カントリークラブ（☎656-2241）かゴルフパーク天童（☎656-8656）

みんなの健康

熱中症に注意しましょう

気象庁によると、今年の夏も全国的に気温が高いと予想されています。熱中症は、高温多湿な環境に長くいることで体内の水分や塩分のバランスが崩れ、体温調節機能がうまく働かなくなり、体内に熱がこもるなどして起こります。熱中症に十分注意して過ごしましょう。

- ・喉の渇きを感じなくても、こまめに水分補給を行いましょ
- ・屋外では日差しを避け、休憩を取りましょ
- ・涼しい服装や冷たいタオルなどを活用しましょ
- ・家の中でも熱中症は起こります。高齢者、子ども、持病のある方など、熱中症のリスクの高い方には水分補給の声かけをしましょ
- ・状況に応じて扇風機やエアコンで室温を調整しましょ



▶問合せ 市健康課 (☎652-0884)

公民館総合健診

- ▶対象 40歳以上の方
 - ▶対象地域 天童北部地域(会場=市立天童北部公民館)
 - ▶とき 7月10日(金)・17日(金)・21日(火)・28日(火)・30日(休)
 - ▶受付時間 午前8:00~9:30
(胸部検診のみは午前8:30まで)
 - ▶持物 ・公民館総合健診=問診票、検査容器、検診料、マイナ保険証が資格確認書
・胸部検診=問診票、検診料
- ※特定健康診査・後期高齢者健康診査は無料です。その他の検診内容・料金などは、右記ホームページからご確認ください。
- ※特定健康診査は国民健康保険、後期高齢者健康診査は後期高齢者医療制度の加入者が対象です。
- ▶問合せ 市健康課 (☎652-0884)



レディース検診 (乳がん・子宮頸がん検診)

- ▶対象 ・乳がん検診=40歳以上の偶数年齢と41歳の女性
・子宮頸がん検診=20歳以上の女性
- ※年齢は令和9年3月31日時点。
※市の人間ドックなどで、乳がん検診・子宮頸がん検診を受診した方や受診予定の方は受診できません。

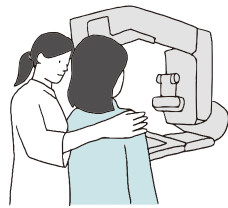

- ▶とき 8月3日(月)
 - ▶ところ 寒河江市西村山郡医師会総合健診センター
 - ▶無料送迎車発着場所 市立干布公民館、市立荒谷公民館
- ※無料送迎車の希望者は、検診と一緒に申し込みください。
- ▶検診料 ・乳がん検診=40歳の方は2500円、41歳・42歳以上の偶数年齢の方は1700円
・子宮頸がん検診=1000円(70歳以上無料)
- ※クーポン券をお持ちの方は無料です。
- ▶申込み・問合せ 7月21日(火)まで、寒河江市西村山郡医師会総合健診センター (☎0237-84-0800)

就学时健康診断を行います

令和9年度に小学校へ入学予定の児童を対象に、就学时健康診断を行います。対象者には8月上旬に案内を郵送しますので、忘れずに受診してください。

- ▶対象 令和2年4月2日~令和3年4月1日に生まれた方

とき	入学予定小学校
8月24日(月)	山口小・高揃小
8月25日(火)	天童北部小・成生小・蔵増小
8月26日(水)	天童南部小・津山小
8月27日(木)	天童中部小・荒谷小
8月28日(金)	寺津小・長岡小・干布小

- ▶時間 午後1:15~3:00
(案内に記載された受付時間にお越しください)

- ▶ところ 市民文化会館
- ▶内容 内科・眼科・耳鼻科・歯科検診、聴力・視力・ことばの検査、面接など
- ▶問合せ 市教育委員会学校教育課
(☎654-1111内線824)

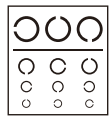

7月の休日当番医 診療時間：午前9:00～正午、午後1:30～5:00

※受け入れ状況により、診療時間内でも受け付けを終了する場合がありますのでご了承ください。
受診ができない場合は、救急告示病院（下段参照）などの受診をご検討ください。

月 日	医 療 機 関 名	
7月5日(日)	鞍掛胃腸科内科医院 東本町一丁目6番20号 (☎653-2603)	ミロク脳神経リハビリクリニック 鎌田二丁目5番1号 (☎616-3691)
7月12日(日)	奥山こども医院 北久野本一丁目12番27号 (☎653-1717)	天童西口クリニック 駅西一丁目9番7号 (☎665-0070)
7月19日(日)	天童温泉篠田病院 鎌田一丁目7番1号 (☎653-5711)	
7月20日(月)	神村内科医院 鎌ノ町一丁目3番22号 (☎654-0300)	南町耳鼻咽喉科 南町三丁目14番19号 (☎687-0870)
7月26日(日)	内科・胃腸科 高橋医院 東本町一丁目1番32号 (☎653-5664)	吉岡病院 東本町三丁目5番21号 (☎654-1188)

◎救急告示病院は天童市民病院 (☎654-2511)、天童温泉篠田病院 (☎653-5711)、吉岡病院 (☎654-1188) です。当番医師の診療科目は、市ホームページをご覧になるか市消防本部 (☎654-1191) にお問い合わせください。

◎山形市休日夜間診療所 (山形市香澄町二丁目9番39号 ☎635-9955)

◆夜間診療 (毎日) 内科=午後7:00～11:00、小児科=午後7:30～10:30

◆休日診療 (日曜日・祝日) 内科・小児科・外科=午前9:00～11:45、午後1:30～5:00

食生活・健康相談

食事についての相談には栄養士が、健康に関する相談には保健師がお応えします。

▶とき ①7月7日(火)、②7月22日(水)、③8月4日(火)

午後1:30～3:00

▶ところ 市健康センター

▶持物 健診結果、お薬手帳など

▶申込期限 ①7月6日(月)、②7月21日(火)、③8月3日(月)

▶申込み・問合せ 市健康課 (☎652-0884)

7月の休日当番薬局 営業時間は各薬局へお問い合わせください

月 日	薬 局 名	
7月5日(日)	エドヤ調剤薬局 田鶴町四丁目2番52号 (☎656-8735)	おりづる薬局天童店 鎌ノ町二丁目2番29号 (☎616-7475)
7月12日(日)	たんぼぼ調剤薬局 北久野本一丁目12番29号 (☎651-2851)	かえで薬局天童西口店 駅西一丁目9番6号 (☎664-3400)
7月19日(日)	アイン薬局天童店 鎌田一丁目6番8号 (☎652-0771)	
7月20日(月)	調剤薬局ツルハドラッグ天童店 鎌ノ町一丁目1番17号 (☎654-1068)	いちご薬局 南町三丁目14番26号 (☎679-4660)
7月26日(日)	イオン薬局天童店 芳賀タウン北四丁目1番1号 (☎652-0350)	ユニスマイル薬局まいづる店 鎌田本町三丁目6番23号 (☎653-0081)

からだスッキリ！健康教室

てんどう まいしん
TendoすこやかMy進事業の対象です。

▶対象 市内在住の79歳以下の方

▶とき 7月29日(水)
午後1:30～2:30

▶ところ 市健康センター

▶内容 体整うストレッチ・元気が出るエクササイズ

▶定員 30人

▶持物 内履き、タオル、飲み物



※動きやすい服装でお越しください。

▶申込み・問合せ 7月27日(月)まで、市健康課 (☎652-0884)



破傷風は、土の中などにいる破傷風菌が傷口から体に入り込むことで起こる病気です。感染するとけいれんなどの症状が現れ、重症化すると呼吸困難になり、命に関わることもあります。特に、傷が土で汚れた場合や、さびた釘が刺さった場合、動物にかまれた場合などは注意が必要です。破傷風菌は芽胞という硬い殻を作るため、消毒薬が効きにくい性質があります。けがをしたときは消毒だけに頼るのではなく、まず水道水で傷口の汚れや菌をしっかりと洗い流すことが大切です。破傷風は予防接種で防ぐことができます。破傷風は昭和43年ごろから、それが定期接種となったのは昭和43年ごろから、それ以前に生まれた方は十分な免疫を持っていない可能性があります。また、最後に接種してから10年以上経過すると、免疫が低下してくるといわれています。

汚れた傷や、深く刺さった傷、動物にかまれた場合は、ご自身で十分に洗い流した上で、病院で適切な処置を受けるとともに、必要に応じて破傷風の発症を防ぐための治療を受けることが大切です。



天童市民病院
外科
武田雄一郎 先生

破傷風予防についての
けがをしたときの

ひとくち
健康講座

322



子ども通信



Child

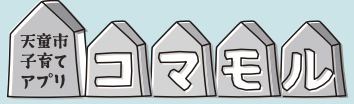

天童市子育てアプリ「コマモル」から相談や教室の予約が可能です。アプリのダウンロードは下記からどうぞ。



▲iOS版



▲Android版

▶ 子どもの予防接種 問合せ = 市健康課 (☎652-0884)

内容	対象児
口タ	満2カ月児以上
小児用肺炎球菌	
5種混合	満2カ月児以上1歳に至るまで
B型肝炎	
B C G	満5カ月児以上1歳に至るまで
麻しん・風しん(1期)	満1歳児以上2歳に至るまで
水痘	満1歳児以上3歳に至るまで
日本脳炎	満3歳児以上

※お子さんの体調の良いときに、主治医とよく相談して受けましょう。

※市外(県内)の医療機関で接種を希望する場合は、事前にお問い合わせください。

▶ 乳幼児健康診査・相談 会場 = 市健康センター、問合せ = 市こども家庭センター (☎652-0882)

健康診査・相談	日程	対象児	内容	持物
4カ月児健康診査	7月8日(水)	令和8年2月21日～3月10日生	身体計測、診察など	母子手帳、健診票、アンケート、バスタオル
	7月29日(水)	令和8年3月11日～4月1日生		
9カ月児健康相談	7月13日(月)	令和7年9月19日～10月8日生	身体計測、健康相談、絵本のプレゼントなど	母子手帳、9カ月児健康相談票、バスタオル
	8月3日(月)	令和7年10月9日～31日生		
1歳6カ月児健康診査	7月15日(水)	令和6年12月1日～25日生	身体計測、歯科検診、診察、フッ化物塗布など	母子手帳、健診票、アンケート、バスタオル
	8月5日(水)	令和6年12月26日～令和7年1月13日生		
3歳児健康診査	7月17日(金)	令和4年12月1日～22日生	身体計測、歯科検診、診察、検尿など	母子手帳、健診票、アンケート、検査尿、バスタオル
5歳児健康診査	7月21日(火)	令和3年5月28日～6月8日生	身体計測、診察など	母子手帳、健診票、バスタオル
	7月24日(金)	令和3年6月9日～30日生		

※受付時間は郵送などで個別にお知らせします。

※1歳6カ月児健康診査の時に、2回分のフッ化物塗布補助券を交付しますのでご利用ください。

※3歳児健康診査の案内と一緒に、眼科検診の受診券を同封しています。健康診査前日までに受診してください。

▶ 子育てに関する相談 会場 = 市健康センター、問合せ = 市こども家庭センター (☎652-0882)

相談	日程	時間	内容	持物	申込期限
プレコン相談	7月14日(火)	午後(受付時間は申込時にお知らせ)	妊娠や性、健康に関する相談(ご家族の相談も可)	なし	7月13日(月)
ぴよママのための助産師相談	7月14日(火)	午後(受付時間は申込時にお知らせ)	妊娠・出産・子育てについての相談	母子手帳	7月13日(月)
	8月4日(火)				8月3日(月)
乳幼児健康相談 こどもの栄養相談	7月14日(火)	午前(受付時間は申込時にお知らせ)	子どもの発育や健康、食事についての相談	母子手帳、バスタオル	7月13日(月)
	8月4日(火)				8月3日(月)
すくすく育児教室(離乳食と育児)	7月10日(金)	午後1:30～2:30	離乳食の始め方、家の中の事故防止など	母子手帳、筆記用具	7月9日(木)

※天童市子育てアプリ「コマモル」から予約できます(プレコン相談を除く)。

天童市子育て未来館 げんキッズ

☎651-8240 開館時間 午前9:00～午後7:00

<https://shisetsu-tds.jp/yamagata-tendou-genkids/>

当日先着順で入館できます。
利用時間は90分程度とし、入れ替え制になります。

7月の休館日 15日(水)

イベント	対象	日程	時間	内容
すくすくイベント	どなたでも(小さいお子さんも可)	7月1日(水)	午前10:00～	▶定員…20組
おりがみたいむ	小学生以下の親子	7月1日(水)	午後3:00～	▶定員…6組
骨盤ケア	子育て中の方	7月2日(水)・30日(水)	午前10:00～	産後のゆがんだ体を整えます。 ▶定員…7人(要予約) ▶持物…飲み物、タオル
保育園・こども園・小規模保育所 ちがいはなかに	保育園入園を考えている方・話を聞きたい方	7月7日(火)	午前10:00～	各施設の違いについて市職員が説明し、参加者からの質問にお答えします。
タッチケア	ハイハイする前のお子さんとその母親	7月9日(水)・23日(水)	午前10:00～	音楽に合わせた赤ちゃんヨガや、読み聞かせをします。 ▶定員…各8組(要予約) ▶持物…バスタオル
ステップアップタッチケア	タッチケアに参加したことのあるお子さんとその母親		午前11:00～	
ママたちのおしゃべりあわー	妊婦の方、子育て中の方	7月10日(金)	午前10:00～	保育士やママたちとお話して気分転換しませんか。
プレママクラブ	妊婦の方とその家族	7月14日(火)	午前10:00～	マタニティーライフを楽しめるように胎教、呼吸法、赤ちゃんとの遊び方を音楽を通して学びます。 ▶定員…10人(要予約)
1歳はじめてのおたんじょうび会	令和7年7月生まれのお子さん	7月22日(水)	午前10:30～	お誕生月をみんなで祝いします(要予約)。
リズム体操	歩けるくらい～小学6年生までのお子さんとその家族	7月25日(土)	午前10:00～	音楽に合わせてリズムカルに全身を鍛えます。 ▶定員…10組(要予約) ▶持物…飲み物、タオル
パパのタッチケア	ハイハイする前のお子さんとその父親	7月26日(日)	午前10:00～	赤ちゃんパパだけのタッチケアです。 ▶定員…5組(要予約) ▶持物…バスタオル

子ども通信

天童市 わらべ館

☎658-8120 開館時間 午前9:00～午後6:00

<https://warabekan.tendo-kosodate.jp>

当日先着順で入館できます。
混雑時は利用制限をお願いすることがあります。

7月の休館日 27日(月)

イベント	対象	日程	時間	内容
親子ふれあい遊び	0～5歳児	7月3日(金)	午前10:30～	体操や絵本の読み聞かせ、パネルシアターなどを行います。
子育てサロン	0～5歳児	7月7日(火)	午前10:30～	前半は親子で七夕飾り作成、後半は子育て相談に応じます。 ▶定員…20組(要予約)
赤ちゃん交流会(うさちゃん組)	離乳食開始前～2回食までの赤ちゃん	7月10日(金)	午後2:00～	もぐもぐサロン～離乳食のお話～ ▶定員…10組(要予約) ▶持物…バスタオル
折り紙教室	0～5歳児	7月15日(水)	午前10:30～	キャラクターや季節のものを折り紙で作ります。
赤ちゃん交流会(わんちゃん組)	3回食以降の赤ちゃん	7月17日(金)	午後2:00～	もぐもぐサロン～離乳食のお話～ ▶定員…10組(要予約) ▶持物…バスタオル
すこやか栄養相談	0～5歳児	7月23日(木)	午前9:30～	離乳食・幼児食・おやつなどについての相談に応じます。
プレママ講座	妊婦の方とその家族	7月24日(金)	午前10:30～	出産に向けてのお話・赤ちゃんとの生活についての講話です。 ▶定員…5組(要予約) ▶持物…母子手帳
紅花染め	子育て中の方	7月28日(火)	午前10:00～	紅花研究家の大山るり子さんを講師に迎え、紅花染めを体験します。 ▶定員…10組(要予約)
7月生まれのお誕生会	1～6歳児	7月30日(木)	午前10:30～	どなたでも参加できます(誕生児は要予約)。

サクランボ収穫ボランティアを行いました

6月4日に山形ワイヴァンズの佐藤巧選手、白戸大聖選手、川畑颯太郎選手、広瀬翔一選手の4人が、農繁期の人手不足を解消する県の制度「やまがた農業ぷちワーク」を活用して、王将果樹園でサクランボの収穫ボランティアを行いました。選手たちは抜群の高身長を生かし、脚立を使わずに高い枝になった実を次々と収穫。頼もしい助っ人として地域の農業を大いに盛り上げました。

また、収穫作業後には隣接のカフェでさまざまな品種のサクランボを味わえる季節限定パフェをいただきました。普段はコート上でファンを盛り上げる選手たちが、農業の楽しさに触れ、普段は見せない顔を見せていました。



新たなシーズンも山形一丸で！

明治安田 J リーグ百年構想リーグもモンテディオ山形へ熱い応援ありがとうございました。2026-27の新たなシーズンに向け、山形一丸でもう一度大きな一歩を踏み出しましょう。

百年構想リーグの悔しさを力に変え、勝って皆さんと喜びを分かち合えるように、8月から始まる J2 リーグに向け、全員で準備をして臨みます。引き続き熱いご声援をよろしくお祈りいたします。



市スポーツ大会の結果

■卓球（5月10日、市スポーツセンターアリーナ）

- 団体
- ▶中学生女子 = ①三中②四中③二中
- ▶中学生男子 = ①三中A②四中③一中A、二中
- 個人
- ▶中学生女子 = ①高橋凜（三中）②高橋和花（四中）③武田悠李（同）、松田珠夢（二中）
- ▶中学生男子 = ①奥山雄貴（三中）②井上莉玖（同）③黄木滉一郎（同）、齋藤歩（二中）
- ▶一般 = ①大内久幸（天童商工会議所）②森谷琉生（Blyka）③武田康芳（天童市役所）
- ラージボール
- ▶女子ダブルス（139歳以下） = ①矢野美佐子（天童ラージ愛好会）・安孫子敦子（スマイル会）
- ▶同（140歳以上） = ①奥山律子・三澤敏子（天童クラブ）
- ▶男子ダブルス（140歳以上） = ①石山太造・大泉重義（天童ラージ愛好会）②早川和男・赤塚嘉知（天童クラブ）③武田芳男・山口喜久雄（同）
- ▶混合ダブルス（139歳以下） = ①大泉重義・矢野美佐子（天童ラージ愛好会）②結城竜男・結城てるみ（天童クラブ）③東海林敬輔・東海林真紀（天童ラージ愛好会）
- ▶同（140歳以上） = ①武田芳男・三澤敏子（天童クラブ）②石山太造（天童ラージ愛好会）・安孫子淳子（スマイル会）③山口喜久雄・奥山律子（天童クラブ）

■柔道（5月10日、県総合運動公園柔道場）

- 団体
- ▶小学生 = ①山辺柔道スポーツ少年団②菱徳館天童柔道A③中山柔道スポーツ少年団、菱徳館天童柔道B
- 個人
- ▶小学生（1・2年生） = ①橋間虹（長崎小）②石山楓花（荒谷小）
- ▶同（3・4年生） = ①三宅大蔵（干布小）②橋間時雨（長崎小）③石山湊（荒谷小）、日詰晴大（成生小）
- ▶同（5・6年生） = ①武田心花（山辺小）②叶内真翔（高嶺小）③三澤小夏（山形九小）、高橋優斗（津山小）

■バレーボール（5月17日、市農業者トレーニングセンター）

- ▶一般 = ①天童もみじ②MIZUKI③津山めぐみ

■グラウンドゴルフ（5月17日、市グラウンドゴルフ場）

- ①水谷博子（GG協会）②中居文朗（同）③白旗進（同）
- ▶問合せ 市スポーツセンター ☎654-6100

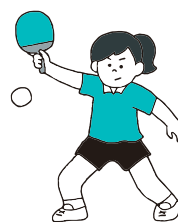

文化施設情報 Cultural Facility Information

市西沼田遺跡公園

☎654-7360

開園時間 午前9:30～午後6:00(入園は午後5:30まで)
<https://nishinumata.or.jp>

■七夕おたき上げ

七夕飾りをたいて皆さんの願い事を天に届けます。ご自宅の七夕飾りを持ってお越しください。事前の持ち込みも可能です。

●とき 7月12日(日)

- ・カラフルマッシュマロ焼き = 午後2:00～4:00
- ・おたき上げ = 午後4:00～4:30

■夏休み特別体験 海より山より西沼田

●とき 8月1日(土)～16日(日)

午前9:30～11:00、午後1:00～4:00

●内容 はにわストラップ、太陽と月のジュズダマプレス、はにわのペタペタトート

●体験料 400円～

7月の休園日 6日(月)、13日(月)、21日(火)、27日(月)

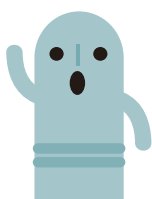

市美術館

☎654-6300

開館時間 午前9:30～午後6:00(入館は午後5:30まで)
<https://tendocity-museum.jp>

7月の展示内容

～8月23日(日) 描く人、安彦良和展

アニメ・漫画界のレジエント、安彦良和さんの魅力に迫る展覧会です。初公開を含むアニメ制作時の貴重な資料、カラーイラスト、漫画原稿など約800点を展示しています。



■学芸員によるギャラリートーク

●とき 7月5日(日)、8月9日(日) 各日午後2:00～

7月の休館日 6日(月)、13日(月)、21日(火)、27日(月)

市民プラザ

☎654-6200

多目的ホール・市民ギャラリー・イベントホール
<https://tendo-plaza.com>

生涯学習講座

■おうちパン講座～チーズとウインナーのフライパンパン～

●とき 7月23日(木)午前10:30～午後0:30

●受講料 1870円(教材費2430円)

■目からウロコの料理教室～タイ料理を作ろう～

●とき 7月30日(木)午前10:30～午後2:30

●受講料 2500円(教材費2800円)

7月の休館日 27日(月)

市民文化会館

☎654-1511

開館時間 午前9:00～午後10:00(受け付けは午後9:00まで)
<https://tendo-bunka.com>

■懐かしのレコードコンサート

●とき 7月10日(金)午後2:00～(開場は午後1:30)

●ところ 大集会室

■なつのぶんかたいけんじかん

●とき 7月26日(日)午前10:00～午後2:00

●内容 地域の文化や交流体験プログラム

7月の休館日 13日(月)

市立図書館(仮設)

☎654-2440

開館時間 午前9:00～午後7:00

開設場所 パルテ1階

<https://tendocity-library.jp> (蔵書検索ができます)

7月の催し物・サークル活動

29日(水)午前11:00～ くれよんさんのおはなしの会

●ところ 市民プラザイベントホール3

■読書感想文の課題図書を貸し出します

・貸出期間は1週間で、借りられる冊数は1人2冊までです。予約はカウンターでのみ受け付けます。予約完了の連絡がありましたら、3日以内にご来館ください

・仮設図書館のため、自由研究参考書の所蔵は少数です。展示も行いませんのでご了承ください

●とき ～8月26日(水)

■夏休み期間中の学習室について

仮設図書館のため学習室はありません。

7月の休館日 27日(月)

天童織田の里歴史館

☎653-0631

開館時間 午前9:00～午後5:00(入館は午後4:30まで)
<https://tendo-gunyakusyo.jp>

7月の展示内容

～9月27日(日) ミニ企画展 収蔵品展Ⅱ絵地図

7月の休館日 6日(月)、13日(月)、21日(火)、27日(月)

助け合いの輪を 広げるために

加藤由紀子さん

NPO法人ふれあい天童の理事長。人々の憩いの場である「の～んびり茶の間」をはじめとしたさまざまな活動を行っている。



加藤さんが設立したNPO法人ふれあい天童は、活動を始めて33年になります。活動内容は多岐にわたり、憩いの場の提供や、移動支援、生活支援、洗濯サービスなど、日々さまざまな活動に取り組んでいます。加藤さんがこの活動を始めたきっかけは、曾祖父と祖母の4人の介護を在宅で行ったことでした。仕事を辞めて介護に専念しても手が足りず、当時は頼れる団体などもありませんでした。介護の経験から、世の中の自分と同じような境遇の人達のために、気軽に助け合える場を作らなければならないと感じ、ふれあい天童を設立しました。

活動の中心である居場所「の～んびり茶の間」は平日の日に中々集まってご飯を食べたり、お茶を飲んだりしながら会話を楽しむ場となっています。利用者が参加したきっかけは、家族からの紹介や友人の誘いなど人によってさまざまです。ここ以上に良い所はないという声や、気楽に会話しながらいろいろなお話が学べるという声もあり、利用者同士の交流や支え合いの輪が広がっています。

加藤さんは、それぞれの人が自分らしく生きられるような世の中を作りたいという思いを胸に、ふれあい天童の活動をこれからも継続し、広げていきたいと話していました。

毎月1日・15日発行 / 天童市総務部市長公室
〒994-8510 山形県天童市老野森一丁目1番1号

TEL: 023-654-1111
FAX: 023-653-0704



この広報紙は環境に配慮した森林認証紙・植物油インキを使用しています。

笑顔写真館

写真大募集!



住所、氏名、電話番号、お子さんの名前（ふりがな）・性別・生年月日を記入し、写真を郵送かメールでお送りください。

対象：市内在住の就学前のお子さん

郵送：〒994-8510

天童市老野森一丁目1番1号

市長公室広報係 宛

メール：kouhou@city.tendo.yamagata.jp

問合せ：市市長公室 ☎654-1111内線325)