

てんどう

3 / 15

No.1551

お知らせ版



広域的な災害に対応した新車両導入

2月22日、市消防本部で、化学消防ポンプ自動車のお披露目式が行われました。化学消防ポンプ自動車は32年ぶりの更新となり、式では車両の紹介・説明と操作訓練が行われ、泡消火訓練と放水銃による放水訓練が披露されました。新しい車両は最新のシャーシにより機動力、走破性に優れ、積雪時や山間地域の勾配のある道路にも対応するなど、市内の災害への迅速な出動はもとより、広域的な大災害への出動も可能になります。





ひと工夫で天童ファン獲得へ

2月19日、市立天童中部公民館で平成31年度天童市ふるさと納税に係る結団式が開催され、返礼品の提供事業者など約40人が出席しました。市ふるさと納税推進室の職員が、寄附者から市に寄せられる意見や改善点について解説し、寄附者の意見に応えることの大切さやインターネットのホームページの改善方法について説明を行いました。ワークショップでは、実際のホームページ上の特産品紹介ページを題材にして、改善案について意見交換が行われました。

より利用しやすい窓口を目指して

3月1日から、市役所1階に新しい窓口案内番号表示システムが導入されました。同様のシステムは県内では5番目の導入となり、これまでの呼び掛けによる音声案内に加えてモニターによる番号表示案内を導入することで手続きに来た方の受け付けの状況がより分かりやすくなりました。また、住所変更届や戸籍届の受け付けには発券機を導入することで効率的な手続きができるよう改善が図られています。今後もみなさんが利用しやすい窓口となるように心掛けてまいります。



MY TOWN TOPICS
ま
な
の
話
題

住民異動届などの手続きが 繁忙期の休日などにもできます

3・4月は、転入・転出などの住民異動が最も多い時期です。このため、市では下記のとおり、繁忙期の休日、平日の窓口での受け付けを延長し、転入・転出などの住民異動や戸籍関係届など異動に関する業務を行います。証明書は自動交付機や一部コンビニエンスストアなどでも取得できます。

■市役所窓口業務の延長

と き	時 間
3月30日(土)・31日(日)	午前8:30～午後0:30
3月25日(月)～29日(金) 4月1日(月)・2日(火)	午後6:30まで延長

●業務内容

- ・市民課＝住民異動届、戸籍届、各種証明書発行、国民健康保険取得・喪失、国民年金業務、マイナンバーカードの受け付け・交付
- ・税務課＝各種税証明書発行業務
- ・納税課＝転出に伴う市税などの納付確認、市税などの納付・精算
- ・社会福祉課＝障がい福祉サービス申請業務
- ・保険給付課＝福祉医療業務、転入・転出に伴う介護保険証の発行・回収、介護保険の受給資格証明書申請業務
- ・子育て支援課＝児童手当申請業務

※他の市区町村などに確認を要する届出や、パスポートの申請は取り扱いできません。

■自動交付機（市役所正面玄関東側）

暗証番号が登録された市民カードが必要です。

取得できる証明書	利用時間
住民票の写し、印鑑登録証明書、所得・課税証明書、納税証明書	午前9:00～午後8:00 (土・日曜日、祝日を含む)
戸籍全部事項証明書、戸籍個人事項証明書	午前9:00～午後5:15 (平日のみ)

※自動交付機による証明書の交付は、4月30日(火)で終了します。

■コンビニ交付サービス

●利用できる方 天童市に住所がある方で、利用者証明用電子証明書が搭載されたマイナンバーカードをお持ちの方

●利用できる店舗 セブン-イレブン、ファミリーマート、ローソン、イオンリテールでマルチコピー機を設置している店舗

取得できる証明書	利用時間
住民票の写し、印鑑登録証明書、所得・課税証明書、納税証明書	午前6:30～午後11:00 (土・日曜日、祝日を含む)
戸籍全部事項証明書 戸籍個人事項証明書	午前8:30～午後5:15 (平日のみ)

●問合せ 市市民課 (☎654-1111内線717)

犬の登録、狂犬病予防注射を行いましょ

狂犬病予防法などの法令に基づき、生後91日以上
の犬の飼い主は、毎年4月から6月の間に狂犬病予
防注射を受けさせることが義務付けられています。
飼い犬の登録受け付けと予防注射を各地区において
右記の日程で実施しますので、必ず予防注射を受け
るようにしてください。右記の日程で都合が合わな
い場合は、随時、動物病院で



でも登録と予防注射ができます
(登録は市生活環境課でも受
け付け可)が、動物病院で予
防注射を受ける場合は、金額
が異なります。

※登録や予防注射をしない場合、鑑札や注射済票を
犬に着けない場合は、法律により20万円以下の罰
金が科せられます。

- 対象 生後91日以上の子犬
- 費用
 - 登録3000円
 - 予防注射3200円
- 持物 市からの通知書(はがき)、印鑑(新規登録
する場合)、ビニール袋やティッシュなど飼い
犬のふんを始末するもの
- その他
 - 注射は1頭1針で行っています。犬を
制御できる方がお連れください

- 都合が合わない場合は、お住まいの地区以外
でも予防注射が受けられます
- 飼い主や住所の変更届、犬の死亡届の受け付
けも行います

平成31年度犬の登録と狂犬病予防注射日程

と き	と ころ	時 間
4月8日(月)	市立成生公民館	午前10:00~11:00
	市立蔵増公民館	午後1:00~2:00
4月9日(火)	市立天童南部公民館	午前10:00~11:00
	市立干布公民館	午後1:00~2:00
4月10日(水)	市立天童北部公民館	午前10:00~11:00
	市立山口公民館	午後1:00~2:00
	市立高原の里交流 施設ぼんぼこ	午後2:30~3:00
4月11日(木)	市立津山公民館	午前10:00~11:00
	市立高揃公民館	午後1:00~2:00
	市立寺津公民館	午後2:30~3:00
4月12日(金)	市立荒谷公民館	午前10:00~11:00
	市立長岡公民館	午後1:00~2:00
4月14日(日)	市役所正面玄関前	午後2:00~4:00

●問合せ 市生活環境課 (☎654-1111内線274)

サルの出没に注意しましょ

市内で野生のサルを目撃情報がありました。サル
に出会ったときは次のことに注意し、危険な場合は
警察、最寄りの農協支所または市農林課までご連絡
くださるようお願いいたします。

- サルに近づかない
不用意に近づくと襲われることがあります。
- サルと目を合わせない
サルと視線を合わせると威嚇されたと思われ、襲わ
れることがあります。
- 大きな声を出したりして驚かせない
サルが興奮して襲ってくる場合があります。
- 絶対に餌を与えない(食べ物を見せない)
餌を与えることにより人を怖がらなくなり、その
場所に居着いたりする恐れがあります。また、餌と
なるものを屋外に放置しないようにしましょう。
※農業者の方や自家消費などで農産物を作っている
方は、収穫終了後速やかに農産物の残留物を土に
埋めるなどして、サルの誘因に繋がらないよう対
応してください。
※柿の木などは特にサルが寄り付く原因となりま
す。所有者がはっきりしないものがありましたら、
農協または市農林課までご連絡ください。
- 問合せ 市農林課 (☎654-1111内線214)

ペットは責任を持って 大切に飼いましょ

動物がその命を終えるまで適切に飼うことが飼い
主の責務です。最後まで愛情を持って大切に飼いま
しょう。

- 犬と散歩するときは、排せつを家で済ませてから
出掛けるようにしましょう。屋外でふんをした場
合は、必ず持ち帰りましょう
- 猫は室内で飼い、交通事故、争いによるけが、感
染症などの危険から守りましょう。ふん尿や、ご
みを荒らす、鳴き声がうるさいなどの猫による被
害をなくすことは飼い主の責務です
- 飼い主の分からない猫に餌を与えないようにしま
しょう。餌を与えていると猫が集まり、新しい子
猫を産み、飼い主のいない猫が増えてしまいます
- 災害は突然起こります。災害時のペットへの対応
は、飼い主による自助が基本です。平常時からペ
ット用の避難用品(ケージなど)
の確保や、備蓄品(ペットフード
など)の準備、避難に必要なしつ
けなどを行い、ペットとの同行避
難に努めましょう
- ※犬や猫などの愛護動物を遺棄した場合、法律によ
り100万円以下の罰金が科せられます。
- 問合せ 市生活環境課 (☎654-1111内線274)



第60回天童市長杯ロードレース大会の開催に伴う交通規制



大会の開催に伴い、次のとおり通行止めになります。ご協力をお願いします。

- とき 3月21日(木・春分の日)午前9:30~11:30
- 問合せ 市スポーツセンター (☎654-6100)



市総体の結果 Vol.7

■スキー大回転 (2月24日 天童高原スキー場)

- ▼小学生低学年女子=①木下桜花(天童中部小) ②久保木愛結(同) ③奥山莉奈(同)
- ▼同高学年女子=①吉田彩夏(天童南部小) ②佐藤りな(同) ③山口紗來(天童中部小)
- ▼同低学年男子=①小座間向(市スキースポ少) ②高橋一綺(同) ③佐藤慶太(天童南部小)
- ▼同高学年男子=①佐々木毅明(天童南部小) ②宇佐美信(天童中部小) ③佐々木大(天童南部小)
- ▼高校・一般男子=①吉田潤一 ②高梨真道 (敬称略)

- 問合せ 市スポーツセンター (☎654-6100)

楽天イーグルス公式戦運営ボランティア募集



市スポーツセンター野球場で開催される楽天イーグルス2軍公式戦の運営ボランティアを募集します。

- 対象 市内にお住まいか、通勤・通学している高校生以上の方(未成年者は保護者の同意が必要)

とき	対戦チーム
6月16日(日)	北海道日本ハムファイターズ

- 内容 入場チケットもぎり、ファウルボール注意喚起、場内清掃などの運営業務全般
- 申込み・問合せ ホームタウンTENDO推進協議会(市文化スポーツ課内☎654-1111内線263)

消費生活情報

◆◆賃貸住宅の退去時の原状回復トラブルにご注意ください◆◆

【事例】

4年間住んだ賃貸アパートを退去した。敷金は家賃の2カ月分を納めているが、家主から原状回復費用として24万円かかると言われ、敷金との差額を請求された。室内で破損させたものはなく普通に使用していたが、ハウスクリーニング費用、畳の表替え、クロスの張り替えなど高額な費用を請求された。

【アドバイス】

- 「原状回復義務」とは、部屋を入居時の状態に戻すことではなく、借主の故意・過失により住宅を破損した場合に負う義務をいいます。経年変化、自然損耗、通常使用による変化まで、借主が負担する必要はありません
- 契約する際には、退去時の修復の範囲や敷金の返還条件の特約など契約内容をよく確認しましょう
- 入居時と退去時には、家主や管理会社の立ち会いの下で部屋の現状を確認し、チェックリストを作り、写真を撮っておきましょう
- 原状回復費用の内訳を出してもらい、十分な説明を求めましょう。納得できない場合は、法律の専門家などに相談して見解を求めてみましょう
- 家主との話し合いによる解決が難しい場合は、民事調停や少額訴訟の手続きもあります
- 原状回復については、国土交通省が示した「原状回復をめぐるトラブルとガイドライン」が参考になります

- 問合せ 市消費生活センター (☎654-1111内線745)

児童手当の電子申請をご利用ください

児童手当関係の手続きの一部がマイナンバーカードを利用して、オンラインで申請できるようになりました。

- 申請できる手続き 新規認定請求、増額減額の届出、現況届、消滅届
- 必要なもの マイナンバーカード、ICカードリーダー、インターネットに接続可能なパソコン
- 利用方法
 - 「ぴったりサービス」のページにアクセスし、地域を選択してください (URL=https://app.oss.myna.go.jp/Application/search)
 - 児童手当の手続きを検索し、申請(外部サイト)へ進んでください
 - 天童市の電子申請サービスのサイトにログインして手続きを行ってください
- 問合せ 市子育て支援課 (☎654-1111内線722)

第59回市総合体育大会にご参加ください

■総合開会式

5月19日(日) 午前8:00~

スポーツの祭典にぜひご参加ください。

- 参加資格 市内にお住まいか、通勤・通学している方
- 参加料 ○個人種目=小・中学生無料、高校生・一般400円

○団体種目=小・中学生無料、高校生・一般3000円

- 申込み・問合せ 種目ごとに定めた申込書に記入の上、参加料を添えて、市総合体育大会事務局（市スポーツセンター内☎654-6100）

㊦=市スポーツセンター

種目	日程(対象)	会場	申込締切	
硬式野球	4月20日(土)(高校生・一般)	㊦野球場	4月14日(日)	
空手道	4月21日(日)(小学生以上)	㊦第二武道場	4月7日(日)	
バスケットボール	4月21日(日)(中学生)	㊦アリーナ	4月14日(日)	
	4月28日(日)(一般)			
	5月11日(土)(小学生)			
弓道	4月29日(月)(小学生以上)	㊦弓道場 ㊦多目的運動広場	4月14日(日)	
	5月5日(日)(高校生・一般) 5月11日(土)(中学生) 6月1日(土)(小学6年生) 6月2日(日)(小学6年生) 6月23日(日)(小学4年生以下) 8月25日(日)(小学5年生)	㊦多目的運動広場	4月7日(日)	
4月28日(日)				
6月2日(日)				
8月11日(日)				
バドミントン	5月5日(日)(小学生・一般) 5月18日(土)(中学生)		㊦アリーナ	4月14日(日)
	テニス			5月5日(日)(一般) 5月11日(土)(小・中学生・一般)
ソフトボール	5月6日(月)(一般)	県総合運動公園運動広場	4月7日(日)	
	8月25日(日)(中学生女子)	㊦老野森野球場 ㊦老野森運動広場	8月4日(日)	
軟式野球	5月11日(土)(中学生) 10月13日(日)(一般)	㊦野球場	4月14日(日) 9月15日(日)	
	バレーボール		5月19日(日)(中学生・高校生・一般男子)	第一中学校
5月19日(日)(一般女子)		市農業者トレーニングセンター		
8月4日(日)(小学生女子)		㊦アリーナ	7月7日(日)	
陸上	5月19日(日)(小学生以上)	県総合運動公園	4月21日(日)	
柔道	5月19日(日)(小学生以上)	㊦第一武道場	4月28日(日)	
卓球	5月19日(日)(小学生以上)	㊦アリーナ	5月5日(日)	
ソフトテニス	5月19日(日)(中学生以上)	㊦テニスコート	5月5日(日)	
グラウンド・ゴルフ	5月26日(日)(一般)	市常設グラウンド・ゴルフ場	5月12日(日)	
パークゴルフ	6月1日(土)(一般)	市パークゴルフ場	5月19日(日)	
剣道	6月2日(日)(小学生以上)	㊦アリーナ	5月19日(日)	
タッチフットボール	6月9日(日)(一般)	㊦多目的運動広場	5月19日(日)	
吹矢	7月6日(土)(小学生以上)	㊦小アリーナ	6月16日(日)	
水泳	7月14日(日)(小学生以上)	県総合運動公園屋外プール	6月30日(日)	
ゲートボール	7月24日(水)(一般)	㊦屋内コート	7月7日(日)	
スキー	2020年2月23日(日)(小学生以上)	天童高原スキー場	2020年1月31日(金)	

- **申込み・問合せ** 県労働委員会事務局 (☎630-2793)

布遊具・布絵本展示会 (無料)

ボランティアサークルおてんとさまが作成した布遊具・布絵本を展示します。一針一針手縫いの温もりあふれる布遊具・布絵本に触れて、一緒に遊びましょう。

- **とき** 3月22日(金)～26日(火)
午前10:00～午後4:00
※最終日は午後3:00まで。

- **ところ** 市立図書館

- **問合せ** 市立図書館 (☎654-2440)

市西沼田遺跡公園のイベント

■ 天童市発掘調査成果展

- **とき** ～3月24日(日)
午前9:30～午後5:30

- **入場料** 無料

■ 地機でコースターを作ろう

- **とき** 3月19日(火)・20日(水)・21日(木・春分の日)
午後1:00～4:00

- **定員** 各日1人(先着順)

- **参加料** 800円

- **申込期限** 各開催日の5日前

■ クラウンてんのスマイルタイム

- **対象** 小学生以上

- **とき** 3月20日(水)
①午前10:00～11:00
②正午～午後3:00

- **内容** ①折り紙「四葉のクローバーのたとうし」
②バルーンアート基礎講座

- **定員** 各回20人(先着順)

- **参加料** ①500円、②2000円

- **申込期限** 3月19日(火)

■ 考古学ワークショップ

木製品保存処理の技術で布の折り紙に挑戦してみませんか。

- **とき** 3月27日(水)
午前11:00～正午

- **定員** 10人(先着順)

- **参加料** 無料

※申し込みは不要です。

■ 復元住居でみそたんぼを焼こう

- **とき** 3月31日(日)
午前11:30～午後1:30

- **定員** 20人(先着順)

- **参加料** 100円

※申し込みは不要です。

- **申込み・問合せ** 市西沼田遺跡公園 (☎654-7360)

もり～な天童のイベント

■ プリザーブドフラワー体験会

- **とき** 3月23日(土)
午後1:30～

- **定員** 10人(先着順)

- **材料費** 3500円

- **申込期限** 3月20日(水)

■ 生花教室 ハイヒールに素敵に花を飾って

- **とき** 3月24日(日)
①午前10:30～
②午後1:30～

- **定員** 各回10人(先着順)

- **材料費** 1800円

- **申込期限** 3月22日(金)

- **申込み・問合せ** 市森林情報館 もり～な天童 (☎651-2002)

市勤労青少年ホーム 各種講座受講生募集

新しい趣味を始めませんか。

■ 生け花教室

- **とき** 4月～2020年3月の毎月第2・4火曜日
午後6:30～8:30

■ 料理教室

- **とき** 4月～2020年3月の毎月水曜日(月3回)
午後6:30～8:30

■ 中国語講座

- **とき** 4月～2020年3月の毎週土曜日
午後6:30～8:30

- **対象** 市内にお住まいかお勤めの方

- **年会費** 各500円(教材代別)

- **申込み・問合せ** 市勤労青少年ホーム (☎654-4520)

NPO法人しん ちょっとためになる講座

- **とき** 4月19日(金)～10月18日(金)(毎月1回、全7回)
午後2:00～3:30

- **ところ** 市立図書館

- **テーマ** こころのおしゃれ

- **講師** 川村志厚さん(社会デザイン研究機構代表)

- **定員** 20人

- **参加料** 3000円(7回分・資料代)

- **申込み** 市立図書館 (☎654-2440)

- **問合せ** NPO法人しん (☎612-7787)

固定資産税の縦覧と閲覧

■ 縦覧制度

みなさんが所有する土地や家屋の価格(評価額)が、ほかの土地や家屋と比較して適正であるかどうかを判断するための制度です。

● **縦覧できる方** 納税義務者(ただし、土地のみを所有している方は家屋の縦覧はできません。家屋のみを所有している方は土地の縦覧はできません)

● **縦覧内容** 土地の場合Ⅱ所在・番地・地目・地積・価格(評価額)

。家屋の場合Ⅱ所在・家屋番号・種類・構造・床面積・価格(評価額)

● **縦覧期間** 4月1日(月)から5月31日(金)までの午前8時30分から午後5時(土・日曜日、祝日を除く)

■ 閲覧制度

平成31年度の固定資産税の課税内容を、みなさんに確認していただくための課税台帳の閲覧制度です。

● **閲覧できる方**

。納税義務者とその同居の親族

。当該資産に賃借権や使用・収益を目的とする権利を持っている方

。当該資産を処分する権利を持っている方

● **閲覧期間** 随時(縦覧期間に限り、納税義務者の閲覧には無料でコピーを差し上げます)

● **ところ** 市税務課窓口

※本人確認をしますので、身分証明書(運転免許証、保険証など)を持参してください。

● **問合せ** 市税務課(☎654局1111内線777)



くらしの Information March 情報①

お知らせ

閉鎖していた公園の トイレを開放します

冬期間に閉鎖していた市内公園のトイレを3月中旬から順次開放します。ただし、天候の悪化などにより、延期する場合があります。

- 問合せ 市都市計画課
(☎654-1111内線427)

わくわくランドの遊具を 開放します

冬期間に使用を休止していたわくわくランドのフルータワーなどの遊具を3月21日(木・春分の日)から開放します。ただし、天候の悪化などにより、延期する場合があります。

- 問合せ 市都市計画課
(☎654-1111内線427)

借金返済に関する 相談窓口

相談は秘密厳守・無料です。お気軽にご相談ください。

- 受付時間 月～金曜日(祝日、年末年始を除く)
午前8:30～午後4:30

- 相談電話 ☎641-5201
- 問合せ 山形財務事務所理財課
(☎641-5178)

遺言・相続に関する 無料法律相談会

- とき 4月15日(月)
午前10:00～午後4:00
- ところ 山形県弁護士会館(山形市)
- 相談方法 面接または電話相談
- 相談電話 ☎666-3053
- 問合せ 山形県弁護士会
(☎635-3648)

催し・募集

あったかフェテンドウ (認知症カフェ)の催し

認知症についての講話を行います。コーヒーやお茶、お菓子を用意してお待ちしていますので、お気軽にお越しください。

- とき 3月20日(水)
午後2:00～3:00
- ※認知症カフェは毎週水曜日午後1:00～3:30に開催。
- ところ 市総合福祉センター
- 演題 ゆっくり考える 認知症の人のこころ

- 講師 山本清智さん(特別養護老人ホーム明幸園)
- 協力金 1人100円
- 問合せ 市保険給付課
(☎654-1111内線755)

ハローワーク(マザーズ コーナー)の出張相談(無料)

就職に関する相談や求人情報の提供などが受けられます。

- 対象 出産や育児で退職し、現在就職希望の方
- とき 3月25日(月)
午後1:00～3:00
- ところ 市子育て未来館げんキッズ
- ※お子さんと一緒に相談できます。※お子さんの一時預かりもあります(要予約、詳細はげんキッズ)。
- ※大人の方のみでお越しの際は、就労相談参加とお伝えください。
- 問合せ ハローワークプラザやまがたマザーズコーナー
(☎646-7360)

労働悩みごと相談会

労働問題の有識者である労働委員会委員による相談会を実施します。労使間のトラブルでお悩みの方はご利用ください。

- とき 4月18日(木)
午後0:30～1:30
- ※毎月第3木曜日に相談会を実施(8月は他の曜日に実施)。
- ※実施日の前日正午までに事前予約が必要です。
- ところ 山形県庁(山形市)

準備はお済みですか 消費税の軽減税率制度説明会

事業者の方を対象とした消費税の軽減税率制度に関する説明会を開催します。全ての事業者に関する制度ですので、ぜひお越しください。

- とき 4月11日(木)の午後1時30分から3時まで
- ※受け付け開始は30分前から。
- ところ 市民文化会館
- ※別の日程で他市町でも開催予定ですので、お問い合わせください。
- 問合せ 山形税務署法人課税第一部門
(☎622局1611)

天童ターミナルビル「バルテ」 貸店舗のテナント募集

- 募集区画 1区画(9.4坪)
- ※ガス、水道なし。
- 家賃 月額4万7050円(税別)
- 冷暖房費 月額2823円(税別)
- 敷金 14万1150円
- 開店予定時期 5月下旬
- 募集業種 小売業など
- 営業時間 午前9時から午後7時まで
- ※営業時間は、相談により短縮することができます。
- ※専用水光熱費および内装などの改装費用は自己負担です。入居者は審査により選考します。
- 申込み・問合せ 4月26日(金)まで、市商工観光課(☎654局1111内線225)

- **申込み・問合せ** 電話(☎647-2560)、FAX (646-8860) または電子メール (info@airyamagata.org) で(公財)山形県国際交流協会

各種免許試験の案内

第一種・第二種衛生管理者

- **試験日** 4月23日(火)
- **受付期限** 郵便=4月9日(火) 消印有効
窓口=4月19日(金)

潜水士

- **試験日** 4月5日(金)
- **受付期限** 郵便=3月22日(金) 消印有効
窓口=4月3日(水)

クレーン・デリック運転士(限定なし・クレーン限定・床上運転式クレーン限定)

- **試験日** 4月10日(水)
- **受付期限** 郵便=3月27日(水) 消印有効
窓口=4月8日(月)

二級ボイラー技士

- **試験日** 4月16日(火)
- **受付期限** 郵便=4月2日(火) 消印有効
窓口=4月12日(金)

揚貨装置運転士

- **試験日** 4月19日(金)
- **受付期限** 郵便=4月5日(金) 消印有効
窓口=4月17日(水)

- **試験会場** 東北安全衛生技術センター(宮城県岩沼市)

※詳しくはお問い合わせください。

- **申込み・問合せ** 免許試験受験申請書に記入の上、東北安全衛生技術センター(☎0223-23-3181)

JICA海外協力隊 2019年度春募集

経験や知識を生かし海外で活動するJICA海外協力隊を募集します。

- **募集期間** ~4月3日(水)
- ※詳しくはホームページまたは電話でお問い合わせください。
URL=https://www.jica.go.jp/tohoku
- **問合せ** JICA東北(☎022-223-4772)

50周年記念民踊まつり

健康をつくるレクリエーションの集い50周年を記念した県内の民踊愛好者によるステージです。

- **とき** 4月7日(日) 午前10:00~午後4:00
- **ところ** やまぎんホール(山形市)
- **入場料** 無料
- **問合せ** 山形県民踊協会事務局(☎090-2989-9052鈴木)

太極拳で健康づくり

- **とき** 毎週水曜日 午前10:00~正午
- ※4月から開催。
- **ところ** 市スポーツセンター
- **内容** 太極拳入門など
- **会費** 月額2000円
- **申込み・問合せ** 天童市太極拳

連盟拳友会事務局
(☎090-9744-6287石垣)

会員募集 天童パソコン倶楽部

- **とき** 毎月第2・4金曜日 午前9:30~正午
- **ところ** 市総合福祉センター
- **内容** GIMPでの画像編集とMicrosoft Wordの初歩的な技能について
- **会費** 年3000円
- **申込み・問合せ** 天童パソコン倶楽部事務局(☎090-2279-0302山川)

農作業の人手を募集します

J Aてんどう農作業従事者無料職業紹介所では、各種農作業の人手を募集し、各農家にあっせんしています。勤務時間や時給などはお気軽にご相談ください。

- **対象** 市内または近隣の市町にお住まいで、通勤可能な方
- **申込み・問合せ** 平日に、J Aてんどう農作業従事者無料職業紹介所(本所営農販売部内☎653-5114)

サン・ピュア店 産直出品者募集

道の駅天童温泉内のサン・ピュア店では、産直スペースの拡大に伴い出品者を募集します。野菜や果物などを出品してみませんか。

- **問合せ** サン・ピュア(☎658-8101)

4月から使用済小型家電の 回収品目に変更があります

- 新たに回収できるようになるもの
スマートフォン、タブレット、カーズピーカー、ワープロ、ミキサー、CDラジカセ、電気温水器、USBメモリ、メモリーカード、電動工具
- 回収できなくなるもの
電子キーボード、スピーカーシステム、電気ポット、除湿器、加湿器、電気掃除機

※詳しくは平成31年度ごみ収集日程表をご確認ください。

- **注意点** パソコンや携帯電話の個人情報
は必ず削除してください
- 小型家電は壊れていても問題ありません
- 電池は取り外してください
- 家電リサイクル法対象品目のテレビ、冷蔵庫(冷凍庫)、洗濯機(衣類乾燥機)、エアコンは回収できません

● **問合せ** 市生活環境課

(☎654局1111内線273)

市営バスの運行時刻が変わります

市営バスの寒河江始発6回目の便(寒河江バスターミナル発の4月から9月までの始発時刻)を次のとおり変更します。

- **変更前** 午後7時15分発
- **変更後** 午後7時30分発

● **問合せ** 市生活環境課

(☎654局1111内線272)



くらしの Information March 情報②

催し・募集

天童スイミングスクール 2カ月ちゃれんじスイミング

- とき 5・6月の2カ月
 - 5歳児～小学生＝午後3：30～4：20
 - 小学生＝午後4：30～5：20
- 受講料 ○週1回コース＝1万2500円（全8回）
 - 週2回コース＝1万5500円（全16回）

※バス利用料は別途かかります。

- 申込み・問合せ 4月27日(土)まで、天童スイミングスクール (☎654-4933)

※申し込みは窓口で受け付けます。

フィットネスクラブビーフリー 健康ロコトレ無料体験会

みんなで楽しみながら体と脳の活性化を目指すレッスンです。

- 対象 18歳以上の方
- とき 3～4月の毎週金曜日
午前11：15～午後0：15
- ※レッスン参加は1人1回まで。
- 申込み・問合せ スポーツクラブ天童ビーフリー (☎654-8866)

講演会 ひな文化 ～お雛様の歴史と魅力～

- とき 3月24日(日)
午後1：30～
- ところ べに花温泉ひなの湯（河北町）
- 講師 清川紗衣さん（ひな祭り文化普及協会代表）
- 定員 60人
- ※事前に申し込みが必要です。
- 参加料 無料
- 申込み・問合せ 河北町商工観光課 (☎0237-73-2111)

山形県要約筆記者養成講座 受講生募集

- 対象 中学校卒業程度の国語力を有し、要約筆記者として活動する意思のある方
- とき 4月21日(日)～11月10日(日)の日曜日（全14回）
午前10：00～午後5：00
- ※初回は午前9：30～。
- ところ 県社会福祉研修センター（山形市）
- 内容 聴覚障がい・要約筆記の基礎知識、実習など
- ※手書きコースまたはパソコンコースを選択。
- 定員 20人

- 受講料 無料（テキスト代別）
- 申込み 4月8日(月)まで、氏名・住所・年齢・電話番号・FAX番号・希望のコースを記入の上、次のいずれかの方法により山形県聴覚障がい者情報支援センター
 - 郵送(〒990-0021 山形市小白川町二丁目3番30号 山形県聴覚障がい者情報支援センター)
 - FAX (666-7616)
 - 電子メール (y-mimi@white.plala.or.jp)
- 問合せ 山形県聴覚障がい者情報支援センター (☎666-7616)

AIRY日本語教室

- コース ①中級へ行こうクラス、②中級総合クラス、③N2クラス（日本語能力試験N2合格を目指す）
- とき ①4月4日(木)～7月18日(木)の毎週木曜日
午前10：30～午後0：30
②4月9日(火)～7月26日(金)の毎週火・金曜日
午前10：30～午後0：30
③3月19日(火)～7月9日(火)の毎週火・木曜日
午後6：30～8：30
- ところ 県国際交流センター（山形市）
- 受講料 ①4500円（会員500円）、②・③9000円（会員5000円）
- ※テキスト代が別にかかります。

危険物取扱者試験前期(甲・乙・丙種)

区分	とき	ところ
第1回	6月15日(土)	山形ビッグウイング(山形市)、村山産業高校(村山市)
第2回	6月22日(土)	米沢工業高校(米沢市)、鶴岡工業高校(鶴岡市)
第3回	7月6日(土)	寒河江工業高校(寒河江市)、酒田光陵高校(酒田市)
第4回	7月13日(土)	新庄神室産業高校(新庄市)、長井工業高校(長井市)
区分	受付期間(電子申請)	
第1回	5月4日(土)～13日(月)	
第2回	5月10日(金)～20日(月)	
第3回	5月24日(金)～6月3日(月)	
第4回	5月31日(金)～6月10日(月)	
区分	受付期間(書面申請)	
第1回	5月7日(火)～16日(木)	
第2回	5月13日(月)～23日(木)	
第3回	5月27日(月)～6月6日(木)	
第4回	6月3日(月)～13日(木)	

●受験願書の設置場所 各消防本部、山辺町役場、中山町役場、山形県庁危機管理課、県内各総合支庁、(一財)消防試験研究センター山形県支部

※電子申請については、ホームページに詳細な利用方法を掲載していますのでご確認ください。

URL=https://www.shoubo-shiken.or.jp
●申込み・問合せ (一財)消防試験研究センター山形県支部 (☎631局0761)

天童市民病院イブニング検診

- とき ○乳がん検診、子宮がん検診＝4月9日(火)
○天童市民病院の検診の結果、精密検査が必要な方のための外来（内科・外科（乳腺外科を含む）・婦人科）＝3月26日(火)、4月23日(火)



- 診察受付時間 午後5:00～6:00（事前予約が必要）
- 申込み・問合せ 天童市民病院（☎654-2511）

紙おむつを支給しています

■重度心身障がい者・児

- 対象 市内に住所のある満65歳未満の身体障害者手帳1・2級または療育手帳Aを持っている重度心身障がい者・児で、常時失禁状態のため紙おむつを必要とし、排せつの介助が必要な方
- 持物 印鑑、身体障害者手帳または療育手帳
- 申込み・問合せ 市社会福祉課
(☎654-1111内線765)

■介護を必要とする高齢者

- 対象 市内に住所のある満65歳以上で、以下のいずれかに該当する方
 - 要介護3・4・5の方
 - 上記以外の、要介護認定調査結果の認知症状および身体の障がい状態が重度の方
 - 64歳まで障がい者対象のおむつ支給を受けていた方
- 持物 印鑑
- 申込み・問合せ 市保険給付課
(☎654-1111内線756)

支給しています 特別障害者手当・障害児福祉手当

市では、身体または精神に重度の障がいのある方に、次の手当を支給しています。

■特別障害者手当

- 対象 20歳以上の在宅の重度障がい者で、常時特別の介護が必要な方
- 支給額 月額2万7200円（平成31年度）

■障害児福祉手当

- 対象 20歳未満の在宅の重度障がい児で、常時特別の介護が必要な方
- 支給額 月額1万4790円（平成31年度）
- 問合せ 市社会福祉課（☎654-1111内線765）

人工透析者に 通院交通費の一部を助成します

市では、医療機関で人工透析を受けている方に、通院交通費の一部を助成しています。

- 対象 市内にお住まいで、次の全ての項目について該当する方
 - 腎臓機能障がい、身体障害者手帳を持っている方
 - 人工透析を行うために、交通機関（自家用車を含む）を使って通院している方
 - 本人と生計中心者の前年分の所得税が非課税の方
- 助成費 平成30年10月～平成31年3月までの通院交通費の一部



- 申込み・問合せ 3月29日(金)まで、市社会福祉課（☎654-1111内線766）

協会けんぽ山形支部 からのお知らせ

■協会けんぽ山形支部発行の保険証をお持ちの方へ

協会けんぽ発行の保険証をお持ちの方の被扶養者で40歳以上75歳未満の方に、特定健康診査受診券（セット券）を発行します。4月上旬に、協会けんぽ山形支部から被保険者のご自宅へ送付します（住所登録に不備のある方は、被保険者の勤務先に送付します）。受診券を利用すると、年度内に一人1回に限り、基本的な健診費用のうち、最高6,650円の割引を受けられます。

生活習慣病の早期発見・改善のため、1年に1回、市町村で行う集団健診の受診時に、受診券を利用して特定健康診査と合わせてがん検診を同時に受診しましょう。なお、がん検診を同時受診する場合は、費用が別途必要になります。

- 問合せ 全国健康保険協会山形支部保健グループ
(☎629-7235)

■平成31年度の保険料率が変わります

協会けんぽ山形支部の健康保険料率は、平成31年3月分（4月納付分）から現行の10.04%から10.03%に引き下げとなり、介護保険料率は1.57%から1.73%に引き上げとなります。40歳から64歳までの方は、健康保険料率に介護保険料率が加わります。

- 問合せ 全国健康保険協会山形支部企画総務グループ（☎629-7226）



みんなの 健康

Health
March

●問合せ、申込先の記載がないものは、市健康課
(☎652-0884)

助産師による ぴよママ相談

妊娠・出産・育児に関する相談に、助産師などが応じます。

対象	妊婦の方、4カ月未満のお子さんがある母親
とき	4月8日(月) 午後1:30～2:30
ところ	市健康センター
持物	母子手帳
申込期限	4月5日(金)

乳幼児健康相談

保健師などが相談に応じます。

とき	4月8日(月) 午後1:30～3:00
ところ	市健康センター
持物	母子手帳

すくすく育児教室 (離乳食と育児)

離乳食や育児について学びます。

対象	生後5～8カ月(平成30年8～11月生まれ)の乳児を世話している方(先着20人)
とき	4月10日(水) 午後1:30～3:30
ところ	市健康センター
内容	離乳食の始め方、初期・中期の離乳食、家の中での事故防止など
持物	母子手帳、筆記用具
申込期限	4月9日(火)

4カ月児健康診査

対象	とき
平成30年12月1日～12月16日に生まれた乳児	4月17日(水) 開場=正午 健診開始=午後1:00～

ところ	市健康センター
内容	身体計測、診察など
持物	母子手帳、健診票、バスタオル、アンケート

1歳6カ月児 健康診査

対象	とき
平成29年9月1日～9月18日に生まれた幼児	4月11日(木) 開場=正午 健診開始=午後1:00～

ところ	市健康センター
内容	身体計測、歯科検診、診察、フッ素塗布など
持物	母子手帳、健診票、アンケート

2回分のフッ素塗布補助券を交付しますのでご利用ください。
○1回目=2歳6カ月未満
○2回目=4歳未満

3歳児健康診査

対象	とき
平成27年9月1日～9月24日に生まれた幼児	4月12日(金) 開場=正午 健診開始=午後1:00～

ところ	市健康センター
内容	身体計測、歯科検診、診察、検尿など
持物	母子手帳、健診票、アンケート、検査尿

対象者には健診票、検査尿の容器を事前に郵送しています。眼科検診の受診券を同封しています。5月末までに受診してください。

食生活・健康相談

健診結果などについての相談に保健師などが応じます。

とき	4月8日(月) 午後1:30～3:00
----	------------------------

ところ	市健康センター
持物	健診結果など

フッ素塗布はお済みですか

フッ素は繰り返し塗布することで、むし歯の予防効果が高くなります。1歳6カ月児健診で配布した補助券を使用すると、市内歯科医療機関で、無料で受けられます。補助券の有効期限は1回目が2歳6カ月未満、2回目が4歳未満になりますので、期限内にご利用ください。補助券を紛失した方は、市健康課へご連絡ください。

●問合せ 市健康課
(☎652-0884)

こころの体温計をご活用ください

こころの体温計では、スマートフォンやパソコンを使って簡単にストレス度や落ち込み度をチェックできます。ぜひご活用ください。
URL=https://fishbowlindex.jp/tendo/

●問合せ 市健康課
(☎652-0884)

村山保健所の健康相談 (無料)

■こどもの健康相談

- とき 毎週水曜日
- 受付時間 午後2:30～4:00
- 相談内容 育児の悩み、子どもの成長・発達など

■女性の健康相談

- とき 毎月第2金曜日
- 受付時間 午後4:00～
- ところ 村山保健所(山形市)
- ※事前に電話で予約が必要です。
- 申込み・問合せ 村山保健所子ども家庭支援課

(☎627-1203)

ご寄付ありがとうございました

♡天童南部小のために

- 三日町の橋本重幸さんが、カーテン4枚

♡天童北部小のために

- 北久野本の佐野宏美さんが、児童図書74冊

♡山口小のために

- 同校後援会(須藤長之代表)が、カーテン4教室分
- 同校昭和45年度卒業生一同(松田和義代表)が、書籍23冊

♡高掬小のために

- 川原子の阿部千枝子さんが、雑巾50枚

♡荒谷小のために

- 同校6学年保護者一同(武田香奈代表)が、掲示板1枚
- 荒谷地区婦人会(山西洋子代表)が、雑巾250枚

♡一中のために

- 三條外科胃腸科医院(三條忠夫代表)が、産経新聞写真ニュース1年分

♡二中のために

- 山辺町の松田博之さんが、除雪機1台
- (医)斗南会介護老人保健施設ラ・フォーレ天童(秋野貞子代表)が、朝日写真ニュース1年分

♡市のために

- 川原子の菅原孫三さんが、ふくろう置物・台座各1個

♡市の福祉振興のために

- (株)おーばんホールディングス(二藤部洋代表)が、17万5200円

♡市の教育振興のために

- 国際ソロプチミスト天童(高橋ゆき江代表)が、10万円

♡市の芸術文化振興のために

- 天童市茶華道連合会(佐野宗鶴代表)が、5万円
- 若葉の音楽会(奥山善廣代表)が、1万3029円



休日などの水道当番店

●営業時間 午前8:30～午後5:00

※修理費用は有料です。

4月6日(土) 遠藤設備 ☎653-3691

4月7日(日) 熊澤工業 ☎653-8984

4月13日(土) 長岡ガス供給 ☎655-2211

4月14日(日) 日本設備工業 ☎654-6116

4月20日(土) 相互設備 ☎655-4011

4月21日(日) 天童住宅設備 ☎654-5729

4月27日(土) 瀬野芳雄商店 ☎653-3003

4月28日(日) やま喜設備 ☎655-4384

4月29日(月) 結城設備 ☎653-9450

4月30日(火) 野川ガス住宅設備 ☎651-4151

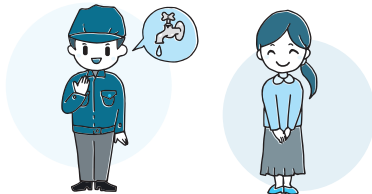

リサイクル情報

生活用品登録紹介制度(無償)

- 譲ります ひな人形、室内ブランコ、蔵増幼稚園通園用具一式、照明器具、炊飯器、テーブル
- 譲ってください 双子用ベビーカー、安産ベルト、ジュニアシート、一中男子制服・体育着・かばん、液晶テレビ、電動ミシン、電子ピアノ、こたつ板、白

4月の資源物拠点回収

- とき 4月6日(土) 午前8:00～10:00(時間厳守)
- ところ 市役所西側駐車場、市立天童北部公民館駐車場、市立長岡公民館駐車場、天童市民病院駐車場

※市役所・市立図書館・各市立公民館に小型家電専用の回収ボックスを設置しています。施設の開庁・開館時間内に随時投入できます。

4月の粗大ごみ収集

- とき ①4月8日(月)、②4月22日(月)
- 申込期限 ①4月1日(月)、②4月15日(月)
- ※電話で申し込みが必要。申込時に料金などをお知らせします。
- 申込み・問合せ 市生活環境課 (☎654-1111内線273)

■平成31年1月からの市内の交通事故発生状況(1月31日現在):累積件数50件[-2件]、死者0人[±0人]、負傷者57人[-12人]。[]内は前年比



3月の納税

納期は4月1日(月)まで

- 水道料金・下水道使用料(1・2月分)……天童地区・津山地区の一部(温泉・貫津)・田麦野地区

