



留山川ダム湛水式

12月1日、留山川ダムの湛水式が現地で行われました。これは、県が平成5年度から整備を進めている留山川ダムの貯水池に水を溜め、ダム本体を監視し安全性を確認するものです。式には関係者約60人が出席し、安全祈願祭や留山川ダム湖名の発表が行われました。ダム湖名には197件の応募があり、審査の結果、「天留湖」(磯部せい子さん・福島県会津若松市)に決定しました。



ことしを振り返る

一年間のまちづくり



①



②



③

ことしは、二月に第六次天童市総合計画を策定し、「笑顔にぎわい しあわせ実感 健康都市」の実現を目指して、新たなまちづくりをスタートさせた年でした。

一月にはニュージールランド・マールボロウ市へ、七月には中国・瓦房店市へと市民訪問団が訪れ、それぞれから温かい歓迎を受け、友好都市との交流をさらに深めました。

本市をさらに活気と活力に満ちたまちにするため、六月には、「なごしの里 天童山口の分譲や、荒谷西工業団地整備工事が始まりました。また、九月には、新たな市民の交流の場や、快適で利便性の高い良質な住宅地を供給するため、芳賀土地区画整理事業の工事に着手しています。

七月には、子育て支援医療制度の対象の上限を中学三年生に拡大し、安心して子育てできる環境の充実を図りました。

- ① マールボロウ市でも花笠踊りは大好評
- ② 防災対応型のひかり交流広場公園
- ③ 天童中央第三学童保育所の太陽光発電システム
- ④ 見晴らしの良い天童公園バーベキュー広場
- ⑤ 予約制乗合タクシー「DOMOSU(ドモス)」
- ⑥ 荒谷西工業団地整備工事の安全祈願祭
- ⑦ 芳賀土地区画整理事業の工事に着手
- ⑧ 国勢調査を実施
- ⑨ 瓦房店市の第四中学校で授業参観
- ⑩ 留山川タムのダム湖名は天留湖に決定

平成22年の 主な出来事

- 1月9日 モンテディオ山形のチームフラッグへの応援寄せ書きを実施(〜2月末)
- 1月26日 市民訪問団がニュージールランド・マールボロウ市を訪問(〜31日)
- 1月28日 市内3つのプロ・実業団スポーツチームのマスケットステッカーを市内の企業へ配布
- 1月30日 山形県将棋の聖地づくり事業を開催(〜31日)
- 2月18日 第六次天童市総合計画を策定
- 2月26日 インターネットによる議会中継を開始
- 3月 天童市次世代育成支援行動計画「新わらべプラン(後期計画)」を策定
- 4月1日 天童市地域福祉計画を策定
- 4月1日 子ども手当制度を開始
- 4月1日 やまがた子育て応援パスポート事業の対象者を小学6年生まで拡充
- 4月1日 プラスチック製容器包装類の分別収集を開始
- 4月3日 天童中央第三学童保育所、天童南部第二学童保育所、長岡よつば第二児童クラブを創設し、市内公施設初の太陽光発電システムを導入
- 4月3日 天童市消費生活センターがオープン
- 4月3日 第二弾の童ブレミアム商品券を販売(〜4日)



⑤



④



⑦



⑥



⑩



⑨



⑧

12月1日	10月1日	9月28日	9月17日	9月4日	9月1日	8月23日	8月1日	7月11日	7月2日	7月1日	6月28日	6月26日	6月2日	6月1日	5月31日	5月14日	5月1日	4月18日	4月16日	
湖に決定し、試験湛水を実施	市報てんどうをリニューアル	芳賀土地区画整理事業の工事に着手 プレ天童温泉開湯100周年記念シンポジウムを開催	国勢調査を実施	予約制乗合タクシーがスタート	全日本アマチュア将棋名人戦を開催 (～6日)	山本信治市長が初の定例記者会見を開催 (以後、定期的に実施)	児童扶養手当の支給対象が父子家庭 まで拡大	参議院議員通常選挙	市民訪問団が中国・瓦房店市を訪問 (～6日)	中学3年生に拡大	子育て支援医療制度の対象の上限を 引き上げる	天童市観光レンタサイクル事業を開始	荒谷西工業団地整備工事に着手	天童市観光レンタサイクル事業を開始	八幡山に上水道の第二配水池を増設 するための造成工事に着手	市民の満足度・重要度アンケート調査を実施 (～28日)	天童公園ハーベキュー広場がリニューアル	天童公園ハーベキュー広場がリニューアル	市スポーツセンター野球場に県内初の国際基準のスコアボードを導入	ひかり交流広場公園が開園

地域で安心を支える 災害時要援護者避難支援制度

市では、災害時に一人暮らしの高齢者や障がい者（要援護者）などが安全に避難できるように、自主防災組織や民生児童委員、隣近所の方など、地域が連携して支援していく災害時要援護者避難支援制度を実施しています。

■対象者

家族の支援のみでは避難が困難で、地域での支援を希望し、支援を受けるために氏名、住所のほか、必要な情報を提供することに同意した在宅の方

■事前の申請が必要です

支援を希望する方は、事前に天童市災害時要援護者登録申請書に記入の上、市社会福祉課または各地区の自主防災会に申し込んでください。登録申請書は、市社会福祉課のほか、各自主防災会にあります（家族の方などの代理申請も可）。

■避難支援者は？

避難支援者は、要援護者に対し2人程度としますが、誰にお願いすればよいか分からない場合は、自主防災会、民生児童委員、福祉推進員などが要援護者の意向を尊重した上で選定します。また、避難支援者は、災害発生時に情報伝達や安否確認、避難誘導などの支援を行います。任意の協力により行われるもので、責任を伴うものではありません。

■支援の仕組みづくり

支援の仕組みをつくるためには、日ごろから要援護者との交流を密にし、緊急時の連絡方法、避難場所の確認など、災害に対する備えが大切です。地域と連携した支援体制をつくるため、みなさんのご協力をお願いします。

●問合せ 市社会福祉課（☎654-1111内線752）

天童市緊急雇用対策事業 臨時職員の募集

●対象 市内にお住まいで、現在失業中の方、または失業が決まっている方

※この事業で平成21年度から通算して12カ月を超えての雇用はできません。

●勤務条件 ・社会保険など＝一定の要件を満たす場合、社会保険などに加入
・勤務時間＝午前8：30～午後5：15

●業務内容、募集人数、賃金、雇用期間、申込み・問合せ

●申込方法 ハローワークの紹介状と履歴書、離職や失業などを証明できる資料を持参の上、下記の担当課へ申し込んでください。書類審査や面接などによって採用します

●受付期限 ①12月24日(金)、②平成23年1月14日(金)（土・日曜日・祝日・年末年始を除く）
午前9：00～午後5：00

	業務内容	募集人数	賃金	雇用期間	申込み・問合せ
①	市民税の課税事務補助	3人	日額 5650円	平成23年1月17日(月)～3月31日(木)（4月15日まで延長する場合あり）	市税務課 (☎654-1111内線774)
②	市道の巡回や破損個所の応急措置など (自動車普通免許必要)	2人	日額 6800円	平成23年2月1日(火)～3月31日(木)	市建設課 (☎654-1111内線414)



MY TOWN TOPIC

今シーズンの活躍を誓って

11月27日のバレーボール女子プレミアリーグ開幕戦を前に、パイオニアレッドウィングスの宮下直樹監督とキャプテンの栗原恵選手、副キャプテンの佐々木みき選手が山本信治市長を表敬訪問しました。世界バレーで活躍した栗原選手は、けがの回復を笑顔で報告。宮下監督は「オランダ代表のスタエレンス・シャイヤー選手も新太に加わり、選手みんなで力を合わせて頑張りたい」と話されました。市長からは、今シーズンの活躍を願ってスポーツドリンクが手渡されました。市民のみなさんも、勝利を祈り熱い声援を送りましょう。

卓越した技能をたたえて 天童市技能功労者褒賞

優れた技能者を褒賞し、その業績をたたえる第28回天童市技能功労者褒賞式が、11月24日、滝の湯で行われました。受賞されたみなさんは、それぞれの分野で長年にわたり他の技能者の模範となり、後継者の育成や指導をしながら、業界の発展に尽力されてきました。

本年度受賞されたみなさんを紹介します。(敬称略)

名前	住所	職種
櫻井 和男 (62歳)	蔵増	将棋駒
高橋 昭 (66歳)	山元	大工
新関 源吉 (63歳)	藤内新田	左官
吉田 隆 (54歳)	久野本一丁目	配管
佐藤 文夫 (71歳)	北久野本四丁目	菓子製造
山口 孝 (62歳)	東本町二丁目	寿司
黒田 吉弘 (49歳)	天童中一丁目	割烹調理
押切 幸子 (60歳)	東本町二丁目	美容
菅原 政 (61歳)	中里六丁目	麺類
柴田 浩 (66歳)	山口	電気
近野 進 (60歳)	高籾	石工

●問合せ 市商工観光課 (☎654-1111内線224)



事故のない 楽しい冬休みにしよう

もうすぐ、市内の小・中学校が冬休みに入ります。冬休みは、子どもたちにとって長く楽しい休みであり、学校生活では学べないたくさんの体験をする時期でもあります。家庭では、親子の触れ合いを深め、はじめのある生活や思いやり、感謝の気持ちを育てるとともに、事故のない楽しい冬休みにしましょう。

冬休み期間中、市青少年指導センターの指導委員が、地域ごとに巡回指導を行います。みんなで、明るく健やかな子どもたちに育つよう見守りましょう。

●巡回期間

12月23日(木)～平成23年1月6日(木)

青少年についての情報は

市青少年指導センターまでご連絡ください。

(市教育委員会生涯学習課内 ☎654-1111内線833)

冬の寒さから 水道管を守りましょう

水道管の凍結事故を防ぐため、次のことに注意しましょう。

■水道管の凍結を防ぐには

水道管を発泡スチロールで覆うなどして保温し、凍結ないようにしましょう。

■もし水道管が凍結したら

凍った部分にタオルやふきんをかぶせ、ぬるま湯を掛けて気長に溶かしましょう。熱湯を直接水道管に掛けるのは危険です。もし水道管や蛇口が破裂したら、水抜き栓を閉めて、水道工事店に修理を依頼してください。



●問合せ 市水道事業所 (☎654-1111内線444)



道路交通規制のお知らせ

荒谷西工業団地へ電力を送る地中ケーブル工事に伴い、市道東長岡三本松線が片側交互通行になります。ご協力をお願いします。

●期間 平成23年1月中旬から6月下旬まで
●問合せ 東北電力(株)天童営業所 (☎651局 3766)、または市工業団地整備室 (☎654局 1111内線454)

ご利用ください 自動交付機による証明書の交付

市民カード(暗証番号を登録したもの)をお持ちの方は、土・日曜日・祝日の閉庁日(12月29日から1月3日を除く)も、各種証明書の交付が受けられます。

●設置場所 市役所正面玄関わき

●利用時間 午前9時から午後7時まで

●交付できる証明書 住民票謄本・抄本、戸籍謄本・抄本、印鑑証明書、外国人登録原票記載事項証明書、税証明書(納税・所得・課税)

●市民カードの交付 印鑑、身分証明書(運転免許証など)、印鑑登録をしている方は印鑑登録カードを持参の上、市民課窓口で交付申請してください。

●問合せ 市市民課 (☎654局 1111内線717)

午後4:30～8:00

- **ところ** JR天童駅東口広場
- **問合せ** 市生活環境課
(☎654-1111内線273)

参加ください 各種教室

■お正月にはお花を飾って(生け花教室)

- **とき** 12月29日(水)
午後1:30～
- **ところ** 市森林情報館もり～な天童
- **定員** 20人(先着順)
- **参加料** 2000円(材料代)
- **持物** はさみ、新聞紙
- **申込み・問合せ** 12月25日(土)まで、市森林情報館もり～な天童(☎651-2002)

■粘土でつくる干支づくり

- **対象** 小学生以上(先着10人)
- **とき** 1月9日(日)
午後1:30～3:00
- **ところ** 市西沼田遺跡公園
- **参加料** 300円
- **申込み・問合せ** 市西沼田遺跡公園(☎654-7360)

歳(つめ)の市・初市

■歳の市/天童中部小前通り

- **とき** 12月29日(水)
午前9:00～午後5:00

■初市/天童中部小前通り

- **とき** 平成23年1月15日(土)
午前9:00～午後5:00
- **問合せ** 天童商工会議所
(☎654-3511)

ゆぴあ オールナイト営業

- **とき** 12月31日(金)
午前6:30～元日午後9:00
- **ところ** 天童最上川温泉ゆぴあ
※元日は午前0時以降の入館者先着500人に粗品進呈。また、午前10:00～「かあちゃん手作りまち」の福引大会を開催します。
- **問合せ** 天童最上川温泉ゆぴあ
(☎651-3333)

パルテ 新春初あめプレゼント

- **とき** 平成23年1月2日(日)
午前9:00～
- **ところ** パルテの各テナント
- **問合せ** パルテ共栄会(天童ターミナルビル内 ☎653-1600)

ジュニアスポーツ 各種教室生徒募集

- **天童市ジュニアスキー教室(初級～上級)**
- **対象** 小学2～6年生(先着60人)
- **とき** 平成23年1月9日(日)・16日(日)・23日(日)、2月6日(日)(全4回)
午前9:30～午後3:00
- **ところ** 天童高原スキー場
- **受講料** 7000円(保険料含む。リフト代・昼食代別)
- **申込み** 12月19日(日)～
- **ジュニアナイターインドア硬式テニス教室**
- **対象** テニス経験のある中・高校生(先着25人)

- **とき** 平成23年1月16日(日)～3月6日(日)の毎週日曜日
午後7:00～9:00
- **ところ** 市スポーツセンター
- **受講料** 5000円(保険料別)
- **申込期限** 平成23年1月6日(木)
- **申込み・問合せ** 市スポーツセンター(☎654-6100)

市スポーツセンター杯 新春ソフトバレーボール大会

- **対象** 一般の方(先着40チーム)
- **とき** 平成23年1月16日(日)
午前9:00開会
- **ところ** 市スポーツセンター
- **参加料** 3000円(保険料別)
- **申込み・問合せ** 平成23年1月12日(水)まで、市スポーツセンター(☎654-6100)

スポーツクラブ天童ビーフリー お正月一般開放

- **とき** 平成23年1月2日(日)～4日(火)
午前10:00～午後7:00
- **料金** 15歳以上=840円、3歳以上=420円、3歳未満=無料
- **問合せ** スポーツクラブ天童ビーフリー(☎654-8866)

天童チアダンスチーム メンバー募集

- **対象** 小学4～6年生
- **とき** 毎週火曜日
午後7:30～9:00
- **ところ** 青年の家など
- **問合せ** 天童チアダンスチーム
(☎080-3325-1024大江)

- **問合せ** 市選挙管理委員会
(☎654局1111内線512)
- **対象地区・とき・ところ**
。津山財産区Ⅱ平成23年1月7日(金)の午前10時から/市立津山公民館
。田麦野財産区Ⅱ平成23年1月7日(金)の午後1時30分から/市立高原の里交流施設ぼんぼこ
- **投票日** 平成23年1月21日(金)
- **告示日** 平成23年1月26日(水)
- **立候補予定者説明会および出納責任者事務説明会**

津山 田麦野 財産区議会議員選挙

任期満了に伴う津山財産区議会議員(定数7人)と田麦野財産区議会議員(定数5人)の選挙を次のように行います。

- **書道コンテスト**
次のみなさんが入賞されました。(敬称略)
- **県大会入選** 宮田陽菜(天童中部小・6年)
- **山形協議会奨励賞** 大木南奈(寺津小・6年)、高橋恵(津山小・6年)、松田莉奈(山小・6年)、齋藤零(高揃小・6年)、佐藤帆乃香(長岡小・6年)、工藤朝日(干布小・6年)、佐藤日向子(荒谷小・6年)
- **作文コンテスト**
- **山形協議会奨励賞** 森美晴(四中・3年)
- **問合せ** 市社会福祉課
(☎654局1111内線752)



くらしの Information December 情報①

または市社会福祉課
(☎654-1111内線753)

市民文化会館および中央 公民館の使用について

平成23年1月5日(水)から31日(月)までトイレの改修工事を行います。期間中、ご不便をお掛けしますがご協力をお願いします。

●問合せ 市民文化会館
(☎654-1511)

不動産無料相談会

●とき 12月25日(土)
午前10:00~正午
●ところ (社)全日本不動産協会
山形県本部(山形市)
※事前の申し込みが必要。

●申込み・問合せ (社)全日本
不動産協会山形県本部
(☎642-6658)

催し・募集

市民芸術祭 若葉の音楽会 レインボーコンサート

●とき 12月26日(日)
午後1:00~
●ところ 市民文化会館
●入場料 200円
●問合せ 市文化スポーツ課
(☎654-1111内線263)

地球温暖化防止 キャンドルナイト2010 in てんどう

●とき 12月18日(土)

お知らせ

議員の年賀状は 禁止されています

市議会議員は、公職選挙法により、答礼のための自筆の年賀状を除き、選挙区内での年賀状の差し出しが禁止されています。市民のみなさんのご理解をお願いします。

●問合せ 市議会事務局
(☎654-1111内線352)

休日納付窓口の開設

仕事などの都合で、平日、金融機関窓口で市税などを納付することが困難な方のために、休日納付窓口を開設します。

●とき 12月18日(土)・19日(日)
午前8:30~正午
●ところ 市納税課窓口
●問合せ 市納税課
(☎654-1111内線783)

市営バス・予約制乗合タクシーの 運休のお知らせ

12月29日(水)から平成23年1月3日(月)までの年末年始期間は運休になります。市民のみなさんの

ご協力をお願いします。

●問合せ 市生活環境課
(☎654-1111内線272)

一般事業主行動計画策定 のための相談会

平成23年4月1日から従業員101人以上の事業主に対し、一般事業主行動計画の策定・届け出が義務付けられます。早期提出を進めるため個別相談会を開催します。

●とき 平成23年1月17日(月)・
24日(月)
午前10:00~午後4:30
●ところ 山形労働局(山形市)
※事前の申し込みが必要。
●申込み・問合せ 山形労働局雇
用均等室(☎624-8228)

高齢者をだます不審 電話、訪問者にご注意

市職員などと偽り、医療費の還付や保険証更新の手数料の請求など、高齢者を狙った不審な電話や訪問者が数多く報告されています。すぐにお金を渡したり振り込んだりせず、市社会福祉課や警察署に連絡しましょう。

●問合せ 山形県後期高齢者医療
広域連合
(☎0237-84-7100)

将軍家献上 寒中挽き抜きそば賞味会

●とき 平成23年1月11日(火)の午前11時か
ら午後3時まで
●ところ 天童ホテルアンジェリーナ
●会費 1000円(完全前売り制・60分食
べ放題)
。A券 午前11時から正午まで
。B券 正午から午後1時まで
。C券 午後1時から2時まで
。D券 午後2時から3時まで
●前売り券取扱所 天童商工会議所
●問合せ 天童商工会議所(☎654局3511)

●レディースDay(中学生以上) 毎週月
曜日(祝日除く)は4時間券と7時間
券が半額
●問合せ 天童高原ロッジ(☎657局3628)

	大人	子ども・シニア
1回券	200円	130円
11回券	2000円	1300円
4時間券	2500円	1600円
7時間券	3000円	2000円
シーズン券	2万円	1万5000円
ハーフ券	1300円(午前は9時から11時、午後は営業終了2時間前まで)	

12月23日(木)オープン
天童高原スキー場
12月23日(木)・天童誕生日は、リフト料金が無料です。ぜひ、ご家族でご利用ください。
■リフト券(シニアは55歳以上・子どもは小学生まで)

4 職員の手当の状況

(1) 期末手当・勤勉手当

(平成22年度支給割合)

区 分	天 童 市			国				
	6 月期	1.20月分	0.60月分	1.80月分	6 月期	1.25月分	0.70月分	1.95月分
支 給 割 合	12月期	1.35月分	0.60月分	1.95月分	12月期	1.35月分	0.65月分	2.00月分
加 算 措 置 の 状 況	職制上の段階、職務の級等による加算措置があります。			職制上の段階、職務の級等による加算措置があります。				
一人当たり平均支給額	1,428千円 (前年度支給実績)			—				

(2) 退職手当

(平成22年4月1日現在)

区 分	天 童 市		国		
	自己都合	勸奨・定年	自己都合	勸奨・定年	
支 給 率	勤続20年	23.50月分	30.55月分	23.50月分	30.55月分
	勤続25年	33.50月分	41.34月分	33.50月分	41.34月分
	勤続35年	47.50月分	59.28月分	47.50月分	59.28月分
	最高限度	59.28月分	59.28月分	59.28月分	59.28月分
そ の 他 の 加 算 措 置	定年前早期退職特別措置 (2~20%)		定年前早期退職特別措置 (2~20%)		
退職時特別昇給	制度なし		制度なし		
一人当たり平均支給額	※25,536千円		—		

※職位に応じ調整額が加算される場合があります。
 ※一人当たりの平均支給額は、平成21年度中に退職手当の支給を受けた職員の平均支給額です。

(4) 時間外勤務手当

(平成21年度普通会計決算)

区 分	支給総額	対象職員一人当たり支給年額
平成21年度	89,864千円	250,317円
平成20年度	88,547千円	245,283円

(3) 特殊勤務手当

(平成21年度普通会計決算)

支給実績		16,200円		
支給対象職員一人当たり平均年支給額		331円		
職員全体に占める手当支給職員の割合		1.6%		
手当の種類 (手当数)		3		
手当の名称	支給単価	具体的な支給対象業務	支給対象職員	支給実績
行旅病人又は行旅死亡人取扱手当	病人 800円 死亡人 2,000円	行旅病人または行旅死亡人の取扱事件が発生し、その取扱作業に従事したとき	左記に従事した職員	無
感染症防疫作業手当	400円/日	感染症が発生し、またはその恐れがある場合において、感染症患者もしくは感染症の疑いのある患者の救護、または感染症の病原体に汚染された物件もしくは汚染の疑いのある物件の処理作業に従事したとき	左記に従事した職員	無
高所作業手当	200円/回	はしご付き消防ポンプ自動車に搭乗する職員が、地上10メートル以上の個所において消防活動または保守営繕などの業務に従事したとき	左記に従事した消防職員	有

(5) その他の手当 (月額)

(平成22年4月1日現在)

区 分	天 童 市	国
扶養手当	○配偶者：13,000円 ○一般の扶養親族：6,500円 (配偶者がいない場合の一人目：11,000円) ○扶養親族たる子のうち満16歳の年度初めから満22歳の年度末までの子一人につき：5,000円加算	○配偶者：13,000円 ○一般の扶養親族：6,500円 (配偶者がいない場合の一人目：11,000円) ○扶養親族たる子のうち満16歳の年度初めから満22歳の年度末までの子一人につき：5,000円加算
住居手当	○借家：限度額27,000円/月	○借家：限度額27,000円/月
通勤手当	○交通機関利用：限度額55,000円/月 ○交通用具使用：限度額25,400円/月	○交通機関利用：限度額55,000円/月 ○交通用具使用：限度額24,500円/月

5 特別職の報酬などの状況

(1) 報酬など

(平成22年4月1日現在)

区 分	給料等月額	期 末 手 当
給 料	市 長 ※940,000円	給料等の月額に40%を加算して 6月期：1.375月分 12月期：1.475月分 計 2.85月分
	副市長 ※705,000円	
報 酬	議 長 470,000円	
	副議長 418,000円	
	議 員 393,000円	

※市長・副市長の給料の支給額については、市長が940,000円から30%減額した658,000円、副市長が705,000円から5%減額した669,750円になっています。
 ※市長・副市長の期末手当は、減額前の給料に基づいて計算します。

(2) 退職手当

(平成22年4月1日現在)

区 分	退 職 手 当	
	算 出 方 式	支 給 時 期
市 長	給料月額×在職月数×50/100	任期満了ごとに満了日より1カ月以内に支給
副 市 長	給料月額×在職月数×35/100	

※議長・副議長・議員の退職手当はありません。

6 職員数の状況

(各年4月1日現在)

区 分	職員数(人)		対 前 年 比 増 減 数 (人)	職員数の主な増減理由 (平成22年度)	
	平成21年	平成22年			
一 般 行 政 部 門	議 会	6	6	0	
	総 務	80	78	△ 2	業務減に伴う減員
	税 務	28	27	△ 1	業務見直しに伴う減員
	農 林	22	22	0	
	商 工	8	9	1	業務見直しに伴う増員
	土 木	33	32	△ 1	業務見直しに伴う減員
	民 生	67	67	0	
	衛 生	19	20	1	業務増に伴う増員
	計	263	261	△ 2	
	政 特 別 部 門 行	教 育	76	73	△ 3
消 防		57	58	1	業務増に伴う増員
計		133	131	△ 2	
普通会計 計	396	392	△ 4		
会 公 営 企 業 部 門 等	病 院	71	72	1	業務増に伴う増員
	水 道	12	12	0	
	下 水 道	14	14	0	
	国保など	25	23	△ 2	業務減に伴う減員
	計	122	121	△ 1	
総 計	518	513	△ 5		

※職員数は、一般職に属する職員数であり、地方公務員の身分を有する休職者・派遣職員などを含み、臨時または非常勤職員を除きます。

市では、開かれた行政を目指し、職員の給与などの実態を市民のみなさんに理解していただくために、そのあらましを公表します。

なお、職員の勤務条件などについても、市ホームページで詳細に公表しています。

●問合せ 市総務課 (☎654-1111内線314)

1 総括

(1) 人件費

(平成21年度普通会計決算)

住民基本台帳人口	歳出額(A)	実質収支	人件費(B)	人件費率(B/A)	20年度の人件費率
62,176人	19,003,250千円	694,653千円	3,676,410千円	19.3%	20.8%

※人口は、平成22年3月31日現在です。人件費には、特別職に支給する給与・報酬なども含まれます。

(2) 職員の給与費

(平成22年度普通会計当初予算)

職員数(A)	給 与 費				職員一人当たりの 給与費(B/A)
	給 料	職員手当	期末・勤勉手当	計(B)	
396人	1,631,837千円	274,319千円	590,989千円	2,497,145千円	6,306千円

※職員手当には、退職手当は含みません。

(3) ラスパイレス指数の推移 (一般行政職給料表適用者分)

年 度	平成17年度	平成18年度	平成19年度	平成20年度	平成21年度
天 童 市	96.7	97.3	96.9	96.9	97.4
県	100.5	100.6	100.2	100.4	100.4

※ラスパイレス指数とは、国家公務員の給与水準を100とした場合の地方公務員の給与水準を示す指数をいいます。

2 職員の平均給与月額、初任給などの状況

(1) 職員の平均給料月額と平均給与月額および平均年齢

(平成22年4月1日現在)

区 分	一 般 行 政 職			技 能 労 務 職		
	平均給料月額	平均給与月額	平均年齢	平均給料月額	平均給与月額	平均年齢
天 童 市	338,900円	362,550円	44.2歳	309,000円	324,367円	44.8歳
県	351,400円	379,300円	43.9歳	318,900円	340,500円	43.4歳
国	325,579円	395,666円	41.9歳	284,514円	322,291円	49.3歳

※給与には、給料のほか、扶養手当・通勤手当などの各種手当を含みます。

(2) 職員の初任給

(平成22年4月1日現在)

区 分	法定初任給	採用後2年経過日の給料月額
一般行政職	大学卒	172,200円
	高校卒	140,100円
技能労務職	高校卒	137,200円

(3) 職員の経験年数別・学歴別平均給料月額 (平成22年4月1日現在)

区 分	経験年数10年	経験年数15年	経験年数20年	
一般行政職	大学卒	260,100円	304,925円	364,040円
	高校卒	219,625円	258,225円	312,500円
技能労務職	高校卒	202,450円	263,633円	294,150円



3 一般行政職の級別職員数の状況

(平成22年4月1日現在)

新 区 分	7 級	6 級	5 級	4 級	3 級	2 級	1 級	計	
新標準職務	部長級	課長級	補佐級	係長級 (高度な職務)	係長級	主任級	主事級		
職員数	6人	27人	78人	42人	41人	13人	26人	233人	
構成比	2.6%	11.6%	33.5%	18.0%	17.6%	5.6%	11.1%	100%	
1年前構成比	2.9%	13.2%	35.6%	16.5%	16.5%	7.4%	7.9%	100%	
5年前構成比	2.7%	14.1%	25.2%	25.6%	4.6%	8.8%	6.8%	1.9%	100%
旧 区 分	9 級	8 級	7 級	6 級	5 級	4 級	3 級	2 級	1 級
旧標準職務	部長級	課長級	補佐級 (高度な職務)	補佐級・係長級 (高度な職務)	係長級 (高度な職務)	係長級	主任・主事級	主事級	主事補級

一人で悩まず 相談してみませんか

クリアファイル「困ったときの相談窓口一覧」とパンフレット「支えあおう心といのち」を市報に折り込みました。うつなどの早期発見・早期治療にご活用ください。

●問合せ 市健康課(☎652-0884)

お済みですか 麻しん・風しん混合予防接種

麻しん排除(接種率95%以上)に向けて、進んで予防接種を受けましょう。1期は1~2歳の誕生日の前日まで、2~4期は平成23年3月31日まで無料で受けられます。

●対象 1期=1~2歳未満、2期=年長児、3期=中学1年生、4期=高校3年生

※転入や紛失などで予診票のない方、市外での接種を希望する方
はご連絡ください。

●問合せ 市子育て支援課
(☎652-0882)

山形県介護学習センター 介護講座(無料)

■自主提案講座「若年性認知症の理解」(先着30人)

●とき 平成23年1月12日(水)
午後1:00~3:00

●ところ 山形県介護学習センター
(山形市)

●申込み・問合せ 山形県介護学習センター
(☎627-7431)

インフルエンザを予防しましょう

インフルエンザが流行する時期になります。インフルエンザを正しく知り、予防しましょう。

インフルエンザ予防のポイント

- ①小まめに手を洗い、うがいをしましょう
- ②せきエチケットを実践しましょう
 - ・熱、せき、くしゃみのある人はほかの人にうつさないためにマスクを着用しましょう
 - ・せき、くしゃみをするときはティッシュやハンカチで鼻や口を覆いましょう
- ③インフルエンザ予防のため予防接種を受けましょう



●問合せ 市健康課 (☎652-0884)

天童市社会福祉協議会 はつらつ介護予防教室(無料)

●とき・内容

と き	講座名/講師
平成23年1月13日(木) 午前10:00~11:30	①元気になる口腔ケア第2回(講話・実技) / 歯科医師・歯科衛生士
平成23年1月13日(木) 午後1:00~2:30	②知って安心 成年後見制度 そして笑いが元気の源 / 成年後見アドバイザー
平成23年1月13日(木) 午後2:45~4:15	③みんなで楽しく介護予防体操 / 健康運動指導士

●ところ 市総合福祉センター

●定員 各回50人(先着順)

●持物 筆記用具、③は動きやすい服装、タオル、飲み物

●申込期限 平成23年1月11日(火)

●申込み・問合せ 天童市社会福祉協議会 (☎654-5156)

介護者激励金と家族介護慰労金

本年度、まだ支給を受けていない方は、早め申請してください。なお、介護者激励金と家族介護慰労金は重複して受けることはできません。

■介護者激励金

●対象 在宅で6カ月以上寝

たきりの高齢者や重度

障がい者を介護してい

る方(介護を受けてい

る本人および扶養義務

者の平成22年度の市県

民税が24万円未満の方に限りです)

●支給額 7万円(年額)

●持物 介護者の印鑑と預金通帳、身体障害

者手帳(持っている方)

●申込み・問合せ 平成23年1月14日(金)ま

で、市社会福祉課

(☎654局1111内線757)

または市健康課(☎652局0884)

※65歳未満の方は市健康センター内健康課で

の受け付けになりますのでご注意ください。

■家族介護慰労金

●対象 平成22年度の市民税が非課税の世帯

において、介護保険で要介護4または

5の認定を受けた高齢者を過去1年

間、介護保険のサービスを利用せずに

在宅で介護している方

●支給額 10万円(年額)

●持物 介護者の印鑑と預金通帳

●申込み・問合せ 平成23年1月14日(金)ま

で、市社会福祉課

(☎654局1111内線757)

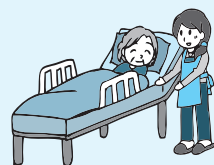

みんなの Health December 健康

●検診などについての問合せ
乳幼児…子育て支援課
(☎652-0882)
成人…市健康課
(☎652-0884)



乳幼児健康相談

とき	平成23年1月17日(月) 午前9:30~11:30
ところ	市健康センター
持物	母子手帳

すくすく育児教室 (離乳食と育児)

	すたーと編	すてっぷ編
対象	生後5・6カ月(平成22年7月・8月生まれ)の乳児を世話している方	生後7・8カ月(平成22年5月・6月生まれ)の乳児を世話している方
とき	平成23年1月24日(月)午後1:00~2:30	平成23年1月24日(月)午後2:45~3:45
内容	離乳食の始め方、初期の離乳食、家の中の事故防止など	離乳食の進め方、中期の離乳食、赤ちゃんの発育と事故防止など
ところ	市健康センター	

定員	各コース20人
持物	母子手帳、筆記用具
申込み・問合せ	各コースとも平成23年1月21日(金)まで、子育て支援課 (☎652-0882)

1歳6カ月児健康診査

対象	とき
平成21年6月2日~6月20日に生まれた幼児	平成23年1月12日(水) 受付=午後1:00~1:45
ところ	市健康センター
内容	身体計測、歯科検診、診察、フッ素塗布など
持物	母子手帳、健診票

フッ素塗布補助券を交付します。
2歳の誕生日までに受けてください。

健康づくり相談会

とき	ところ
平成23年1月13日(木)	市立天童中部公民館
平成23年1月17日(月)	市健康センター
受付時間	午後1:30~2:30

内容	健診結果や生活習慣病予防に関する健康相談、軽体操など
持物	健康手帳(持っていない方には当日発行)

食生活相談

とき	平成23年1月11日(火) 午後1:00~3:00
ところ	市健康センター

コアラちゃん 育児教室(無料)

●対象 生後3~7カ月(平成22年6月~9月生まれ)の乳児と母親で2回出席できる方(先着20組)

●とき・内容

平成23年1月14日(金)	タッチケア
平成23年1月27日(木)	話し合い

※午前10:00~11:30

●ところ 市健康センター

●持物 母子手帳、大きめのバスタオル、飲み物

●申込み・問合せ 12月20日(月)~、子育て支援課
(☎652-0882)

年末年始の休日救急当番医

診察時間=午前9:00~午後5:00
一般の外來診療を受ける方はご連絡ください

	医療機関名	
12/31(金)	おおやま皮膚科 南町3-1-18 (☎651-1241)	神村内科医院 鎌ノ町22-2 (☎654-0300)
平成23年1/1(土)	児玉整形外科クリニック 泉町1-1-23 (☎654-8833)	松田医院 山口1913-2 (☎656-2110)
1/2(日)	水戸外科医院 北久野本1-6-38 (☎653-5321)	芳賀心療内科・神経科クリニック 田鶴町4-2-53 (☎654-3800)
1/3(月)	中橋医院 老野森3-16-14 (☎653-4885)	ひがしたに小児科 南町3-1-24 (☎651-1555)

※救急告示病院は24時間受け付けています。

天童市民病院 (☎654-2511)、天童温泉篠田病院 (☎653-5711)、吉岡病院 (☎654-1188)

全血献血にご協力ください

冬は特に血液が不足します。献血で、みなさんの温かい気持ちを届けましょう。



●とき 平成23年1月3日(月)
午前10:00~11:30
午後1:00~4:00

●ところ ㈱ヨークベニマルららパーク天童店

●問合せ 市健康課(☎652-0884)

ご注意ください

年末年始の業務案内

年末年始は、市の施設が休みになります。市役所、市水道事業所、市健康センター、各市立公民館は、12月29日(水)から平成23年1月3日(月)まで休みです。なお、出生、死亡、婚姻などの戸籍の届出は、市役所警備員室で随時受け付けています。そのほかの施設は下表のとおりです。 ○：利用可 -：休業

施設名	12月				1月			
	28日(火)	29日(水)	30日(木)	31日(金)	1日(土)	2日(日)	3日(月)	4日(火)
市民文化会館	○	-	-	-	-	-	-	○
市立図書館	-	-	-	-	-	-	-	-
市美術館	-	-	-	-	-	-	-	○
市スポーツセンター	○	-	-	-	-	-	-	○
市立旧東村山郡役所資料館	○	-	-	-	-	-	-	○
市勤労青少年ホーム	○	-	-	-	-	-	-	○
市西沼田遺跡公園	○	-	-	-	-	-	-	○
市総合福祉センター	-	-	-	-	-	-	-	-
かまた荘	-	-	-	-	-	-	-	○
ふれあい荘(※1)	○	○	○	○	-	-	-	○
市民プラザ	○	-	-	-	-	-	-	○
わらべ館、天童ファミリー・サポート・センター	○	-	-	-	-	-	-	○
市森林情報館もり～な天童	○	○	○	○	-	○	○	○
市将棋資料館	○	-	-	-	-	-	-	○
観光情報センター・物産センター	○	○	○	-	-	○	○	○
天童最上川温泉ゆびあ	○	○	○	○	○	○	○	○
ステーションごみの収集	○	○	○	○	-	-	-	○
クリーンピア共立への直接搬入	○	○	-	-	-	-	-	○
し尿収集	○	-	-	-	-	-	-	○
天童市民病院(※2)	○	-	-	-	午前診療	-	-	○

※1 12月29日(水)から31日(金)までは、公衆浴場のみ利用となります。

※2 12月31日(金)の診療は、内科、外科、小児科、産婦人科です。なお、休診日でも急患については随時診療します。



年末年始の水道当番店

12月29日(水)	港屋設備	☎654-4718
	若松設備	☎653-4395
12月30日(木)	後藤設備	☎653-4343
	入野商会	☎653-4075
12月31日(金)	萩生田工務店	☎654-4015
	瀬野設備工業	☎653-6240
1月1日(土)	黒澤建設工業	☎653-4112
	野口工業	☎654-2711
1月2日(日)	花輪建設	☎654-3318
	山形日紅	☎654-6020
1月3日(月)	高柳管工設備	☎655-2533
	東海林建設	☎654-1421
1月4日(火)	後藤工業	☎655-4450
	遠藤設備	☎653-3691
1月5日(水)	熊澤工業	☎653-8984
	長岡ガス供給	☎655-2211
1月8日(土)	日本設備工業	☎654-6116
1月9日(日)	相互設備	☎655-4011
1月10日(月)	天童住宅設備	☎654-5729
1月15日(土)	丸升山崎工業	☎654-4171
1月16日(日)	瀬野芳雄商店	☎653-3003
1月22日(土)	やま喜設備	☎655-4384
1月23日(日)	結城設備	☎653-9450



リサイクル情報

生活用品登録紹介制度(無償)

- 譲ります パソコンデスク、シングルベッド(畳敷き)、書棚、卓球台、凶面保管庫、スチール棚、折り畳みテーブル、スチール事務机、スーツケース
- 譲ってください チャイルドシート、自転車用子ども乗用シート、医療用吸入器、大人用自転車、大人用三輪車、電動アシスト自転車、和たんす、ゴルフクラブセット
- 問合せ 市生活環境課 (☎654-1111内線272)

1月の資源物拠点回収

- 対象 段ボール、新聞紙、雑誌、雑がみ(段ボール、新聞紙、雑誌はそれぞれに分別し、十文字にひもで縛ってください。雑がみは紙製の手提げ袋に入れて出してください)
- とき 1月8日(土)(1月のみ第2土曜日) 午前8:00~10:00(時間厳守)
- ところ 市役所西側駐車場、北久野本公民館前、市立長岡公民館駐車場
- 問合せ 市生活環境課 (☎654-1111内線274)

12月の

納期は

納税 1月4日(火)まで

- 国民健康保険税……………第6期
- 介護保険料……………第6期
- 後期高齢者医療保険料……………第6期
- 水道料金・下水道使用料(10・11月分)……成生・蔵増・寺津・津山・山口・高嶺・干布・荒谷地区

■平成22年1月からの市内の交通事故発生状況(11月30日現在): 累積件数418件[-31件]、死者0人[±0人]、負傷者523人[-50人]。[]内は前年比

